

Fleetguard



上海弗列加

2010

请到上海弗列加指定授权的经销商处购买

Please purchase our products in the
Shanghai Fleetguard authorized franchised

免费咨询热线
800 820 1118
Free-troll phone

www.shanghaifleetguard.com

产品目录 二

PRODUCT CATALOG 2

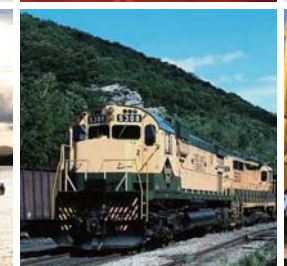
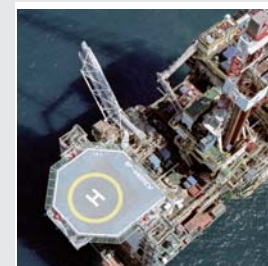
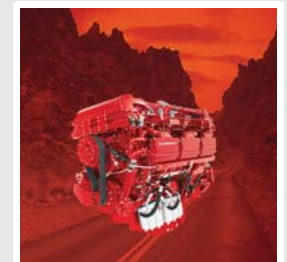

空滤器总成 Air cleaner

新型塑料空气滤清器 OptiAir Cleaner

油水分离器 Fuel water separator



上海弗列加滤清器有限公司
SHANGHAI FLEETGUARD FILTER CO.,LTD.

地址: 上海浦东杨高北路3595号 邮编(ZIP): 201208

Add: 3595# North Yang Gao Road. Pudong, Shanghai

电话(Tel) / 传真(Fax): 021-58657950 / 58658066

上海弗列加滤清器有限公司
SHANGHAI FLEETGUARD FILTER CO.,LTD.

Forward



编前语

本目录适用于OEM厂商查询空滤产品总成、油水分离器产品，从而了解产品的各项性能、尺寸参数和设备制造名称、设备制造商零件号等信息。

本目录是为了方便客户查询而编制，尽可能做到准确，但不明确或暗示地保证目录的准确程度。这本零件目录所包含的全部技术规格，以及应用范围等数据，均来自权威资料，从供应产品的原生产工厂安装资料中取得。

很多制造厂商允许发动机按照技术规格，选择不同型号滤清器，而制造厂商亦可能在不同生产年份变换生产线，使用者亦相应随之变更，因此，这本零件目录不能明确显示所有型号发动机，对应使用何种技术规格的滤清器。

为确保符合技术规格适合应用范围，最可靠的方法，是根据原生产厂商的产品号，对应查找上海弗列加编号。上海弗列加对滤清器用错机型不负责任。

Forward

This catalog is used to check products like air cleaner, fuel water separators. Thus you can learn the performance characteristic size and OEM names, OEM parts numbers, etc.

The information contained in this catalog is furnished for the convenience for our customers and is as accurate as possible. However, the manufacturer makes no guarantee, either expressed or implied, as to its accuracy.

All other specifications and application information contained in this catalog are taken from authoritative information. Every attempt has been made to supply original factory installation information.

Many manufacturers offer engine and/or filter options on specific models, manufactures may make production line changes on a model during the production year, owners may modify equipment. Therefore, it is impossible to determine that all models utilize the specific filter indicated in this catalog. The most accurate method of insuring the correct filter for a specific application is to cross reference to the manufacturer's filter part number Fleetguard is not responsible for misapplications.

Explanation

产品前缀说明: Illustration for Prefix

A	空滤产品临时号	Air filter temporary part No.
G	汽油滤产品临时号	Gasoline filter temporary part No.
F	燃油滤产品临时号	Fuel filter temporary part No.
L	机油滤产品临时号	Lube filter temporary part No.
AF	空气滤清器滤芯	Air filter
AH	空气滤清器总成	Air cleaner
AP	空气预滤器	Air pre-clearder
LF	机油滤清器	Lube filter
FF	燃油滤清器	Fuel filter
FS	油水分离器	Fuel water separator
WF	水过滤器	Water filter
DCA	冷却添加剂产品	Coolant

缩写说明: Abbreviation Instruction

SFG	上海弗列加滤清器有限公司	Shanghai Fleetguard Filter Co., Ltd.
-----	--------------	--------------------------------------

一. 空滤总成客户指引（7-37页）

1. 客户可以根据每页页首标注的产品流量的大小选择自己需要查询的产品。
2. 客户可以根据“订货号”这栏的信息订购需要购买的空滤总成或空滤芯。
3. 客户可以根据“滤芯套装订货号”这栏的信息订购需要购买套装滤芯。
4. “零件号”这栏只作为客户参考信息，不能用来订购相应的产品。
5. 表格中所有“N/A”均表示无此配置。

I. AIR CLEANER'S CUSTOMER GUIDANCE (Page 7-37)

1. CHOOSE PRODUCTS ACCORDING TO THE LABELED FLOW RATE ON THE PAGE HEADING.
2. ORDER THE AIR CLEANER OR AIR FILTER ELEMENT ACCORDING TO "SALES PART NO".
3. ORDER AIR FILTER ELEMENT ACCORDING TO "ELEMENT SET SALES PART NO"
4. "PART NO." IS ONLY CUSTOMER REFERENCE. IT CAN NOT USE TO PLACE AN ORDER.
5. ALL THE "N/A" IN THE LIST MEANS "NOT APPLICABLE"

二. 新型塑料空滤产品系列（38-45页）

OPTIAIR CLEANER SERIES (Page 38-45)

三. 燃油水分离器客户指引（46-81页）

1. 客户可以根据“额定流量”栏标注的产品流量的大小选择自己需要查询的产品。
2. 客户可以根据自己需要配置的产品在标注（订货号）的栏里 选择订购产品型号。
3. 部分产品的配件可以购买，而有些配件则不能购买，请客户在SFG客服人员指导下购买，客服免费咨询电话800—820—1118。
4. 表格中所有“N/A”均表示无此配置。

III. FUEL WATER SEPERATOR'S CUSTOMER GUIDANCE (Page 46-81)

1. CHOOSE THE PRODUCTS ACCORDING TO THE LABELED FLOW VOLUME IN THE "FLOW RATE".
2. CHOOSE AND ORDER THE PRODCUT UNDER THE LABELED "SALES PART NO."
3. THE FITTINGS OF SOME PRODCUTS CAN BE PURCHASED, SOME ARE NOT AVAILABLE. PLEASE CALL THE CUSTOMER SERVICE AND FEEL FREE TO CALL 800-820-1118.
4. ALL "N/A" IN THE LIST MEANS "NOT APPLICABLE"

一. 空滤器总成 (流量) Air Cleaner (Flow rate).....	8-37
1. 碗式空气预滤器 Precleaner Visibowl.....	12
2. 240 m³/h 流量空滤器 Air Cleaner.....	13
3. 270 m³/h 流量空滤器 Air Cleaner.....	14
4. 420 m³/h 流量空滤器 Air Cleaner.....	15
5. 650 m³/h 流量空滤器 Air Cleaner.....	16
6. 720 m³/h 流量空滤器 Air Cleaner.....	17
7. 900 m³/h 流量空滤器 Air Cleaner.....	18
8. 1000 m³/h 流量空滤器 Air Cleaner.....	21
9. 1100 m³/h 流量空滤器 Air Cleaner.....	22
10. 1200 m³/h 流量空滤器 Air Cleaner.....	23
11. 1300 m³/h 流量空滤器 Air Cleaner.....	24
12. 1400 m³/h 流量空滤器 Air Cleaner.....	25
13. 1500 m³/h 流量空滤器 Air Cleaner.....	26
14. 1600 m³/h 流量空滤器 Air Cleaner.....	29
15. 1700 m³/h 流量空滤器 Air Cleaner.....	30
16. 1800 m³/h 流量空滤器 Air Cleaner.....	31
17. 1900 m³/h 流量空滤器 Air Cleaner.....	33
18. 2100 m³/h 流量空滤器 Air Cleaner.....	34
19. 2800 m³/h 流量空滤器 Air Cleaner.....	35
20. 空滤总成警报器 Restriction Indicators.....	26
21. 防雨帽 Cap.....	37
二. 新型塑料空气滤清器 OptiAir Cleaner.....	38-45
三. 燃油水分离器 Fuel water separator.....	46-81
1. 带底座带集水杯油水分离器 F/W Filter with cup & head.....	48
2. 带底座油水分离器 F/W Filter with head.....	53
3. 旋装式油水分离器 Spin-on F/W Filter.....	65



产品特点：Product feature

- > 使发动机动力更强劲
- > 延长发动机使用寿命
- > 降低油耗
- > Make your engine stronger
- > Extend the engine life
- > Reduce Fuel consumption

怎样选择空滤器总成

How to select an Air Cleaner

确定客户需求：

- ◇确立对气流的需求
 - 与客户共同查阅发动机性能参数表或者联系发动机生产商
 - 用以下公式计算所需发动机参数
- ◇确立最大允许初阻力
 - 与客户共同查阅发动机性能参数表或者联系发动机生产商
 - 如果没有所需的信息，就凭经验采用150mm H₂O, 1.5KPa或者6" H₂O作为一个指导。

确定空滤等级：

- ◇按其使用环境分
 - 轻负荷（单级空滤）
公路或者其他区域使用，内流式/外流式，含尘空气
 - 中负荷（双级空滤）
在公路使用，内流式/外流式，洁净空气
 - 重负荷（有安全滤芯的双级空滤）
公路以外的重污染环境中使用
- 如果有疑义，需定义更高等级

选择合适的空滤：

- 在您指定的流量下，通过流量-阻力曲线查找对应的阻力
- 检查几何尺寸参数确保符合客户需求
- 总体尺寸
- 出/入口尺寸和安装位置

确定所需附件：

- 安装支架
- 防雨帽
- 阻力指示器
- 橡胶弯管，弓形管以及管钳等

空气流量计算公式

$$\text{米制：空气流量 (m}^3\text{/min)} = \frac{\text{体积流量}^1(\text{升}) \times \text{速度}^2 \times \text{VE}^3 \times \text{PF}^4}{1000 \times \text{CF}}$$

¹ 发动机排量（升）；² 最大发动机RPM；³ 体积效率；⁴ 脉冲因子

$$\text{英制：空气流量 (CFM)} = \frac{\text{体积流量}^1(\text{CID}) \times \text{速度}^2 \times \text{VE}^3 \times \text{PF}^4}{1728 \times \text{CF}}$$

¹ 发动机排量（立方英寸）；² 最大发动机RPM；³ 体积效率；⁴ 脉冲因子

体积效率（VE）

- VE=对每个新的发动机设计可能大于2
- VE=1.3-1.8，对于有涡轮增压器的4冲程发动机
- VE=0.85，对于自然送气的4冲程发动机
- VE=1.4，对有Roots-Compressor(风机)的发动机
- VE=1.9，对于有涡轮增压器的2冲程发动机

循环因子（CF）

- CF=2, 对于四冲程发动机
- CF=1，对于二冲程发动机

脉冲因子（PF）

- 仅用于具有自然送气和少于3缸的发动机
- PF=4，一缸
- PF=2，两缸
- PF=1.33，三缸

怎样选择空滤器总成

How to select an Air Cleaner

Determine the requirements

- ◇ Establish the requirements for air flow
 - Check with customers for engine data sheet or contact engine manufacturer
 - Calculate from the available engine data using the formula below
- ◇ Establish the maximum allowable initial restriction
 - Check with customer for engine data sheet or contact engine manufacturer
 - If no information available use the 150mm H₂O, 1.5KPa or 6" H₂O a rule of thumb value

Determine the class of air cleaner

- ◇ What type of application/ environment will it operate in?
 - **Light duty** (single stage air cleaner)
 - On highway, inside/outside use with clean air
 - **Medium duty** (2 stage air cleaner)
 - On/off highway, inside/outside use with dust in the air
 - **Heavy duty** (2 stage air cleaners with safety element)
 - Off road equipment with heavy dust in the air
- ...Always over-specify if in doubt**

Select an appropriate air cleaner

- Examine the flow vs restriction curves to determine the restriction at your given flow rate
- Check the dimension data to ensure it will fit the customers demand
- Overall size
- Inlet & outlet size installed position

Determine the accessories needed

- Mounting bracket(s)
- Weather Hood
- Restriction Indicator
- Rubber elbows, Hump Hoses and Hose Clamps etc.

Air Flow Calculation formula

$$\text{Metric : Air flow in } \underline{\text{m}^3/\text{min}} = \frac{\text{swept volume}^1 (\text{liters}) \times \text{speed}^2 \times \text{VE}^3 \times \text{PF}^4}{1000 \times \text{CF}}$$

¹ engine displacement in liters; ² maximum engine RPM; ³ Volumetric Efficiency; ⁴ Pulsation factor

$$\text{Imperial : Air flow in } \underline{\text{CFM}} = \frac{\text{swept volume}^1 (\text{CID}) \times \text{speed}^2 \times \text{VE}^3 \times \text{PF}^4}{1728 \times \text{CF}}$$

¹ engine displacement in cubic inches; ² maximum engine RPM; ³ Volumetric Efficiency; ⁴ Pulsation factor

Volumetric Efficiency (VE)

- VE= can be greater than > 2 for very new engine designs
- VE=1.3-1.8 for 4 stroke engine with turbocharger
- VE=0.85 for 4 stroke engine that is naturally aspirated
- VE=1.4 for 2 stroke (cycle) engine with Roots-compressor (blower)
- VE=1.9 for 2 stroke (cycle) engine with Turbocharger

Cycle Factor (CF)

- CF=2 for a four stroke (cycle) engine
- CF=1 for a 2 stroke (cycle) engine

Pulsation Factor (PF) – only applies to engines that are *both naturally aspirated and having 3 cylinders or less*

- PF=4, if only 1 cylinder
- PF=2, for 2 cylinders
- PF=1.33, for 3 cylinders

如何确定空滤器的设计流量

首先确定发动机的空气需要量：

◇方法一：通过发动机的排量和转速进行计算空气需要量

二冲程发动机空气需要量 (V)= $\frac{\text{发动机排量 (L)} \times \text{发动机最高转速 (rpn)} \times \text{充气系数}}{1000}$

四冲程发动机空气需要量 (V)= $\frac{\text{发动机排量 (L)} \times \text{发动机最高转速 (rpn)} \times \text{充气系数}}{2000}$

- 二冲程发动机的充气系数为 0.7
- 四冲程发动机的充气系数为 0.9
- 增压不中冷发动机的充气系数为 1.7
- 增压水中冷发动机的充气系数为 2
- 增压空对空中冷发动机的充气系数为 2.3

◇方法二：根据发动机的功率进行计算空气需要量

发动机空气需要量= $\frac{P \times M \times \alpha \times 3600}{\eta \times r}$

P---发动机最大功率

M---每千克柴油燃烧所需的空气量

α ---充气系数

η ---柴油机热效率：30-40%

(非增压发动机30%。增压发动机为40%)

r---柴油热值：428403J/Kg(10200cal/kg)

再确定空滤器的设计流量：

空滤器设计流量=发动机空气需要量 (V) x 脉动系数

脉动系数

缸数	干式空滤器脉动系数			油浴式空滤器脉动系数	
	四冲程发动机	二冲程发动机	活塞式发动机	四冲程发动机	二冲程发动机
1	2	1.5	1.5	3	2
2	1.4	1.2	1.2	2	1.4
3	1.3	1.1	1.1	1.4	1.2
4	1.1	1	1	1.2	1.1
≥ 5	1	1	1	1	1

*挖掘机用压缩机的脉动系数均为2

对于5缸及5缸以上自然吸气型发动机以及所有的增压型柴油机，

发动机空气需要量响应就是空滤器的设计流量。

以上公式仅用来作为较粗糙的计算，但对于空滤器的选择还是有一定的参考意义。

常用单位的换算：

1 kPa = 4.019 英寸水柱 = 0.2953 英寸汞柱 = 0.145 磅 / 平方英寸

1 M³ / h = 0.58858 英尺³ / 分钟 1 m / min = 3.2808 英尺 / 分钟

1L = 0.001 M³ = 61.024 英寸³

1 psi = 6.895 kPa

1 ft / min = 0.3408 m / min

1 英寸水柱 = 0.2488 kPa

1 bar = 100 kPa

1 马力 = 735.5 w

1 英寸汞柱 = 3.3865 kPa

1 cfm = 1.699 m³ / h = 0.02831685 m³ / min

1 cfm / ft² = 5.081 L / m³.s

How to get the design flow rate of Air filter

First define the air flow volume great demand for engine:

◇ Approach 1: according to displacement and engine speed

$$\text{Air flow of 2 stroke cycle (V)} = \frac{\text{displacement (L)} \times \text{maximum engine speed (rpm)} \times \text{gassing factors}}{1000}$$

$$\text{Air flow of 4 stroke cycle (V)} = \frac{\text{displacement (L)} \times \text{maximum engine speed (rpm)} \times \text{gassing factors}}{2000}$$

- Gassing factors of 2 stroke cycle engine are 0.7
- Gassing factors of 4 stroke cycle engine are 0.9
- Gassing factors of engine without water-inter-cooling are 1.7
- Gassing factors of engine with water-inter-cooling are 2
- Gassing factors of engine with air-inter-cooling are 2.3

◇ Approach 2: according to engine power

$$\text{Air flow} = \frac{P \times M \times \alpha \times 3600}{\eta \times r}$$

P---Max power of engine

η ---Diesel thermal efficiency: 30–40%

M---Air consumption for 1 kg diesel combustion

(non-supercharged engine 30%。supercharged engine 为40%)

α ---Charge coefficient

r---Diesel calorific value: 428403J/Kg(10200cal/kg)

Then finalize the flow rate of air filter:

$$\text{Flowrate of air filter} = \text{Air intake (V)} \times \text{Pulsation coefficient}$$

Pulsation coefficient

Stroke	DRY AF			WET AF	
	4 Stroke engine	2 Stroke engine	Piston engine	4 Stroke engine	2 Stroke engine
1	2	1.5	1.5	3	2
2	1.4	1.2	1.2	2	1.4
3	1.3	1.1	1.1	1.4	1.2
4	1.1	1	1	1.2	1.1
≥ 5	1	1	1	1	1

* Pulsation coefficient of grab engine is 2

For naturally aspirated engine and diesel with 5 or more cylinders,
the great demand air flow is equal to designed flow rate.

The above formula could only be an approximate estimate while would be a reference for AF selection.

The common exchange calculation of unit :

1 kPa = 4.019 inchH₂O = 0.2953 inchHg = 0.145 pound / sqft

1 M³ / h = 0.58858 feet³ / min 1 m / min = 3.2808 feet / min

1L = 0.001 M³ = 61.024 inch³

1 inchH₂O = 0.2488 kPa

1 inchHg = 3.3865 kPa

1 psi = 6.895 kPa

1 bar = 100 kPa

1 cfm = 1.699 m³ / h = 0.02831685 m³ / min

1 ft / min = 0.3408 m / min

1 马力 = 735.5 w

1 cfm / ft² = 5.081 L / m³.s

碗式空气预滤器 Precleaners - Visibowl



产品尺寸图 Dimension:

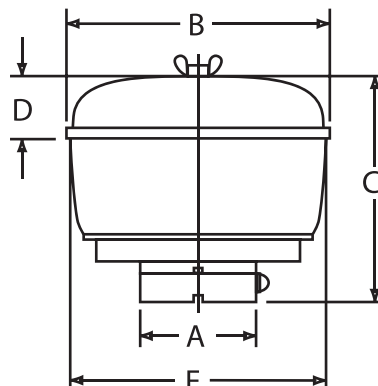

橡胶接头 Reducing Adaptors

入口直径 (mm) Intake diameter	零件号 Part No.
50.8	AP2000 + 3920175S
50.8	AP2000 + 3920138S
63.5	AP3000 + 3930250S
77.22	AP3000
101.6	AP4500 + 3945400S
114.3	AP4500
127	AP5000

零件号 Part No.	适用总成 Lids to Suit	外径 (mm) Outer Dia.	内径 (mm) Inner Dia.
3920175S	AP2000	50.8	44.45
3920138S	AP2000	50.8	35.05
3930250S	AP3000	76.2	63.5
3930225S	AP3000	76.2	57.15
3930200S	AP3000	76.2	50.8
3945400S	AP4500	114.3	101.6
3945375S	AP4500	114.3	92.5
3945300S	AP4500	114.3	76.2
3950450S	AP5000	127	114.3
3950400S	AP5000	127	104.6

盖子 Lids

零件号 Part No.	适用总成 Lids to Suit
3960200S	AP2000
3960300S	AP3000
3960450S	AP4500
3960500S	AP5000

积灰碗 Bowls

零件号 Part No.	适用总成 Lids to Suit
3960200S	AP2000
3960300S	AP3000
3960450S	AP4500
3960500S	AP5000

尺寸和流量 Dimension and Air Flow Rations:

零件号 Part No.	A (mm)	B (mm)	C (mm)	D (mm)	E (mm)	流量 Flow rate (m³/min)
AP2000	50.8	142	122	46	140	0.8~2.6
AP3000	76.2	188	158	46	185	2.2~4.8
AP4500	114.3	272	196	48	267	4.2~9.6
AP5000	127	307	196	51	305	9.3~21

240 m³/h 流量空滤器(塑料) Air Cleaner (Plastic)



产品尺寸图 Dimension:

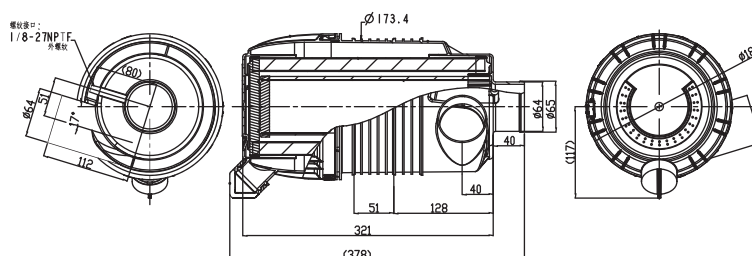

产品型号(订货号) Whole Assembly Sales Part No. : A716

备件名称 Service Parts Name	产品图号 Drawing No.	数量 Qty.	订货号 Sales Part No.	滤芯套装订货号 Element SET Sales Part No.	备注 Notes.
主滤芯 Primary Element	A716-020	1	A716-020-AM	A716-SET2	
安全滤芯 Safety Element	A716-030	1	A716-030-AM		
排灰阀 Dust Ejection Valve	A753-012	1			
防雨帽 Weather Hood	N/A				
抱箍支架 Mounting Bracket	N/A				
阻力指示器 Restriction Indicator	N/A		1W613M		选配 Option
堵塞传感器 Jamming Sensor	N/A		KLSK01-10-AM		选配 Option
空滤器盖 Cover Assembly	A753-041	1			
旋流片 Fin	N/A				

流量阻力曲线图 Restriction-Flow Rate Curve:

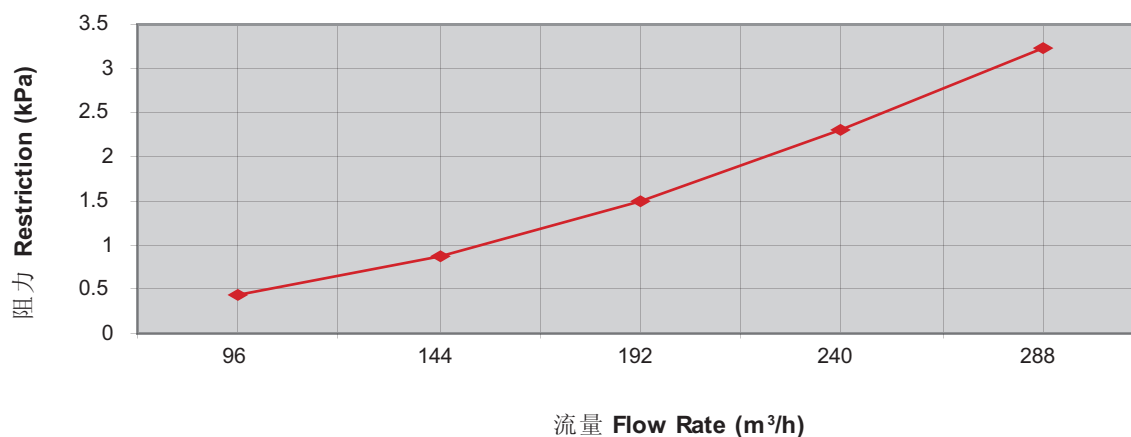

空滤器总成
Air Cleaner

270 m³/h 流量空滤器(塑料) Air Cleaner (Plastic)



产品尺寸图 Dimension:

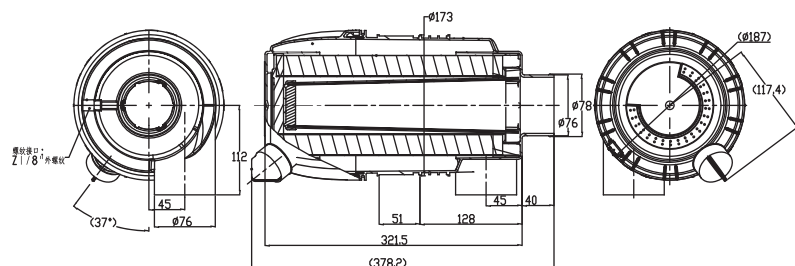

产品型号(订货号) Whole Assembly Sales Part No.: A753

备件名称 Service Parts Name	产品图号 Drawing No.	数量 Qty.	订货号 Sales Part No.	滤芯套装订货号 Element SET Sales Part No.	备注 Notes.
主滤芯 Primary Element	A753-020	1	A753-020-AM	A753-SET2	
安全滤芯 Safety Element	A753-030	1	A753-030-AM		
排灰阀 Dust Ejection Valve	A753-012	1			
防雨帽 Weather Hood	N/A				
抱箍支架 Mounting Bracket	N/A				
阻力指示器 Restriction Indicator	N/A		1W613M		选配 Option
堵塞传感器 Jamming Sensor	N/A		KLSK01-10-AM		选配 Option
空滤器盖 Cover Assembly	A753-041	1			
旋流片 Fin	N/A				

流量阻力曲线图 Restriction-Flow Rate Curve:

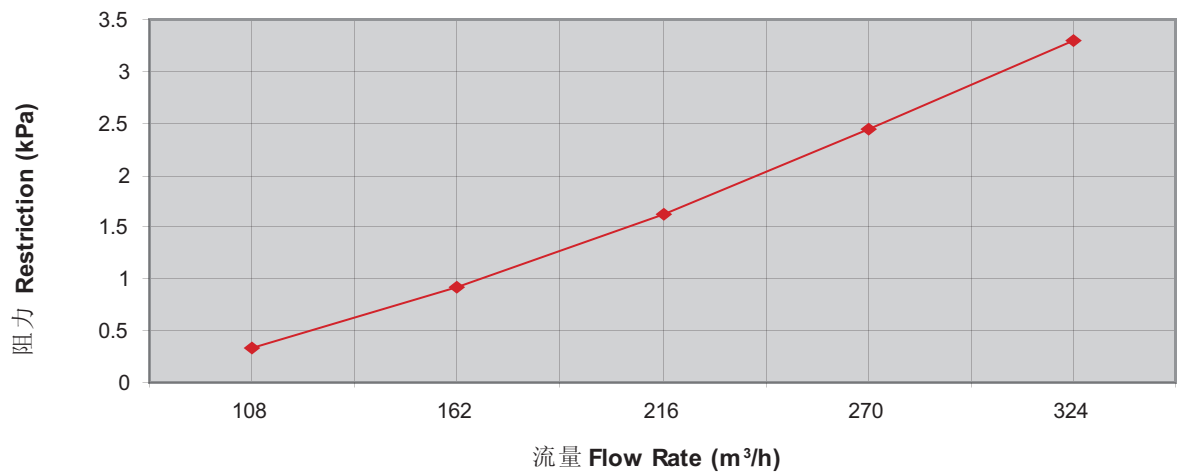

420 m³/h 流量空滤器 Air Cleaner



产品尺寸图 Dimension:

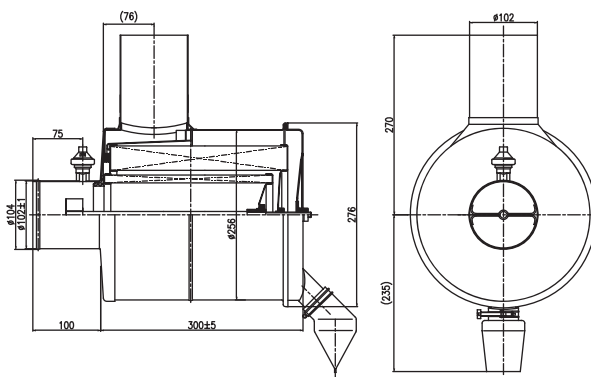

产品型号(订货号) Whole Assembly Sales Part No.: AH19370-B

备件名称 Service Parts Name	产品图号 Drawing No.	数量 Qty.	订货号 Sales Part No.	滤芯套装订货号 Element SET Sales Part No.	备注 Notes.
主滤芯 Primary Element	1109QF16-020	1	AF26505	1109QF16-SET2	
安全滤芯 Safety Element	1109QF16-030	1	AF26506		
排灰阀 Dust Ejection Valve	389164000	1			
防雨帽 Weather Hood	N/A		389165200-AM		选配 Option
抱箍支架 Mounting Bracket	N/A				
阻力指示器 Restriction Indicator	N/A				
堵塞传感器 Jamming Sensor	KLSK01-10	1	KLSK01-10-AM		
空滤器盖 Cover Assembly	389163900	1	389164300-AM		
旋流片 Fin	389163700	1			

流量阻力曲线图 Restriction-Flow Rate Curve:

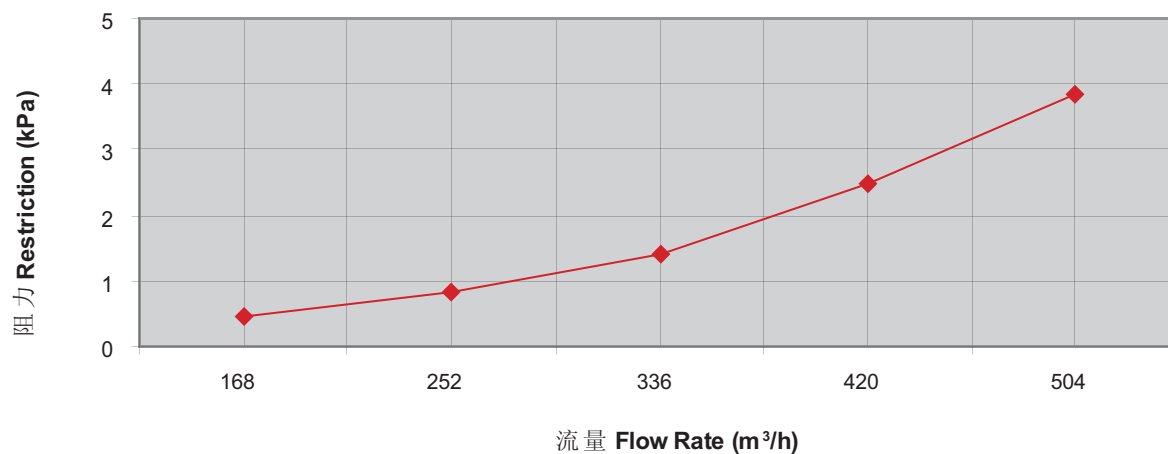

空滤器总成
Air Cleaner

650 m³/h 流量空滤器 Air Cleaner



产品尺寸图 Dimension:

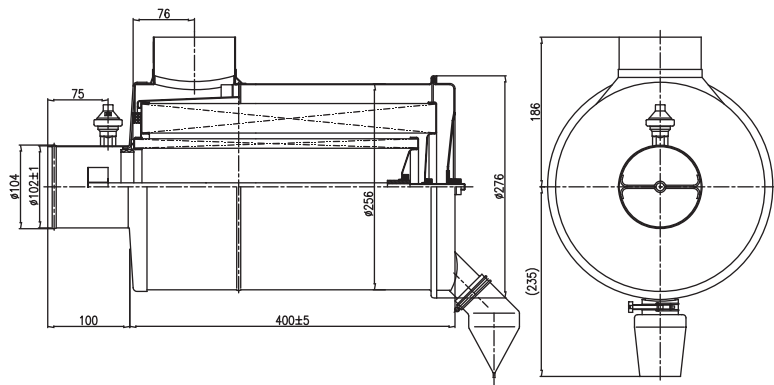

产品型号(订货号) Whole Assembly Sales Part No. : A900

备件名称 Service Parts Name	产品图号 Drawing No.	数量 Qty.	订货号 Sales Part No.	滤芯套装订货号 Element SET Sales Part No.	备注 Notes.
主滤芯 Primary Element	389066900	1	AF25268	11096B-SET2-AM OR AA2955	
安全滤芯 Safety Element	389067600	1	AF25269		
排灰阀 Dust Ejection Valve	389164000	1			
防雨帽 Weather Hood	N/A		119B34A-FYM		选配 Option
抱箍支架 Mounting Bracket	N/A				
阻力指示器 Restriction Indicator	N/A				
堵塞传感器 Jamming Sensor	KLSK01-10	1	KLSK01-10-AM		
空滤器盖 Cover Assembly	389163900	1	389164300-AM		
旋流片 Fin	389163700	1			

流量阻力曲线图 Restriction-Flow Rate Curve:

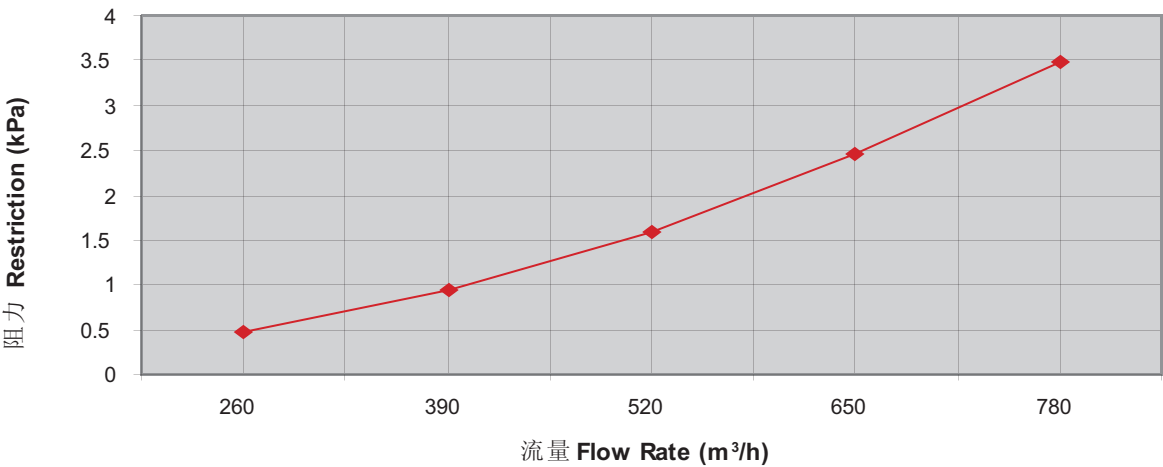

720 m³/h 流量空滤器 Air Cleaner



产品尺寸图 Dimension:

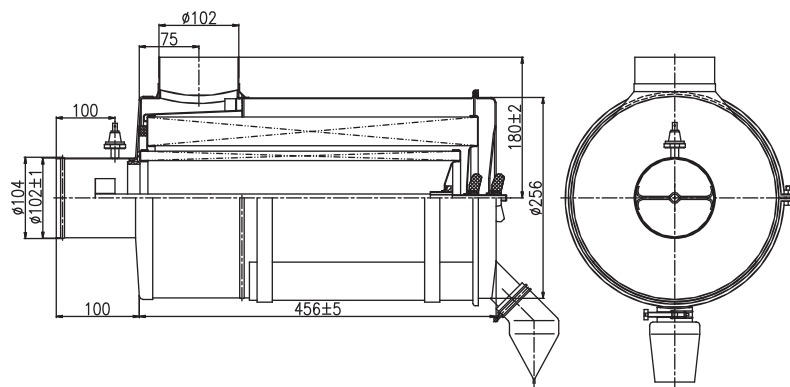

产品型号(订货号) Whole Assembly Sales Part No. : AH19360

备件名称 Service Parts Name	产品图号 Drawing No.	数量 Qty.	订货号 Sales Part No.	滤芯套装订货号 Element SET Sales Part No.	备注 Notes.
主滤芯 Primary Element	A101-020	1	AF26507	A101-SET2 OR AA2975	
安全滤芯 Safety Element	A101-030	1	AF26508		
排灰阀 Dust Ejection Valve	389164000	1			
防雨帽 Weather Hood	N/A		119B34A-FYM		选配 Option
抱箍支架 Mounting Bracket	N/A				
阻力指示器 Restriction Indicator	N/A				
堵塞传感器 Jamming Sensor	YB2	1	YB2-AM		
空滤器盖 Cover Assembly	389164300	1	389164300-AM		
旋流片 Fin	389163700	1			

流量阻力曲线图 Restriction-Flow Rate Curve:

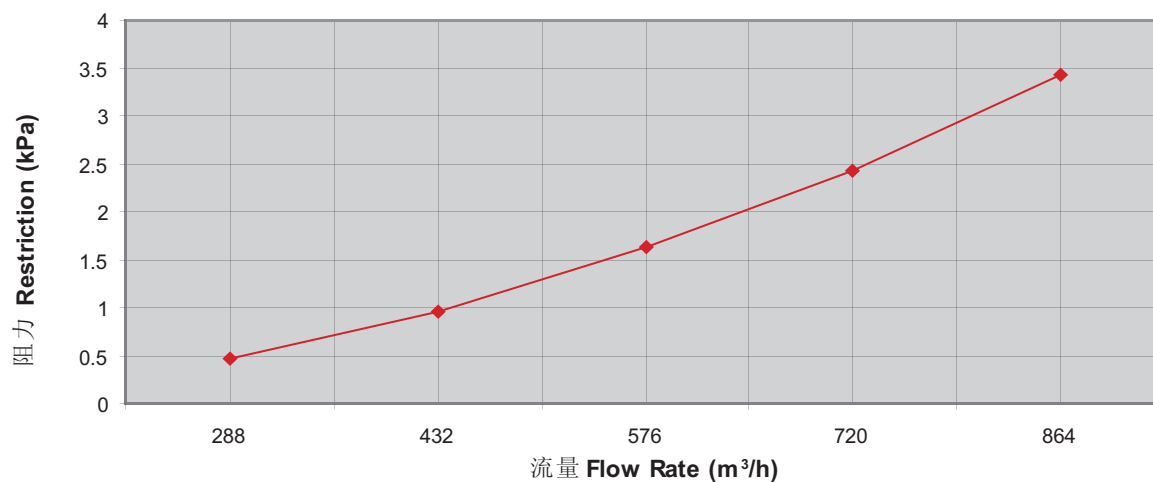

空滤器总成
Air Cleaner

900 m³/h 流量空滤器 Air Cleaner



产品尺寸图 Dimension:

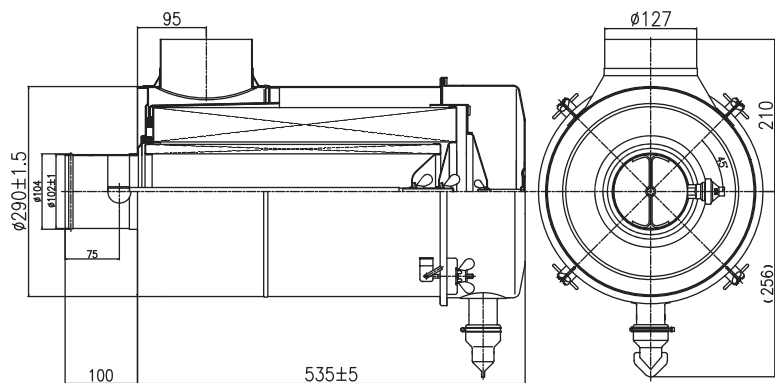

产品型号(订货号) Whole Assembly Sales Part No. : A453

备件名称 Service Parts Name	产品图号 Drawing No.	数量 Qty.	订货号 Sales Part No.	滤芯套装订货号 Element SET Sales Part No.	备注 Notes.
主滤芯 Primary Element	389042800	1	AF25270	1109N-SET2-AM OR AA2956	
安全滤芯 Safety Element	389045300	1	AF25271		
排灰阀 Dust Ejection Valve	1109E-048	1			
防雨帽 Weather Hood	N/A		119B34A-FYM		选配 Option
抱箍支架 Mounting Bracket	N/A				
阻力指示器 Restriction Indicator	N/A				
堵塞传感器 Jamming Sensor	KLSK01-10	1	KLSK01-10-AM		
空滤器盖 Cover Assembly	389509400	1	389509400-AM		
旋流片 Fin	389509300	1			

流量阻力曲线图 Restriction-Flow Rate Curve:

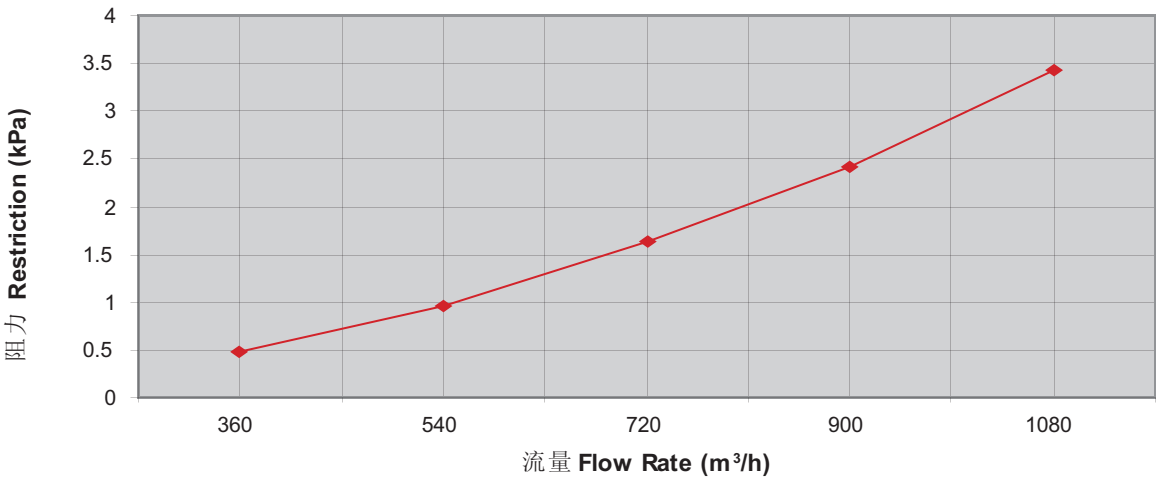

900 m³/h 流量空滤器(Air Cleaner)



产品尺寸图 Dimension:

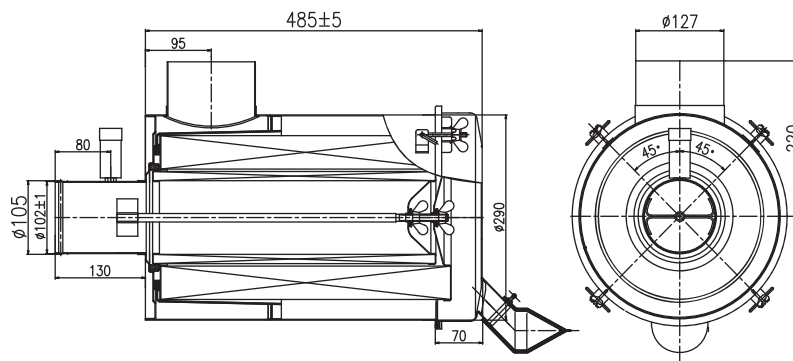

产品型号(订货号) Whole Assembly Sales Part No. : A694

备件名称 Service Parts Name	产品图号 Drawing No.	数量 Qty.	订货号 Sales Part No.	滤芯套装订货号 Element SET Sales Part No.	备注 Notes.
主滤芯 Primary Element	389042800	1	AF25270	1109N-SET2-AM OR AA2956	
安全滤芯 Safety Element	389045300	1	AF25271		
排灰阀 Dust Ejection Valve	1109E03-048	1			
防雨帽 Weather Hood	N/A		119B34A-FYM		选配 Option
抱箍支架 Mounting Bracket	N/A				
阻力指示器 Restriction Indicator	1W613M	1	1W613M-AM		
堵塞传感器 Jamming Sensor	N/A				
空滤器盖 Cover Assembly	1109N60-040	1	389164300-AM		
旋流片 Fin	389509300	1			

流量阻力曲线图 Restriction-Flow Rate Curve:

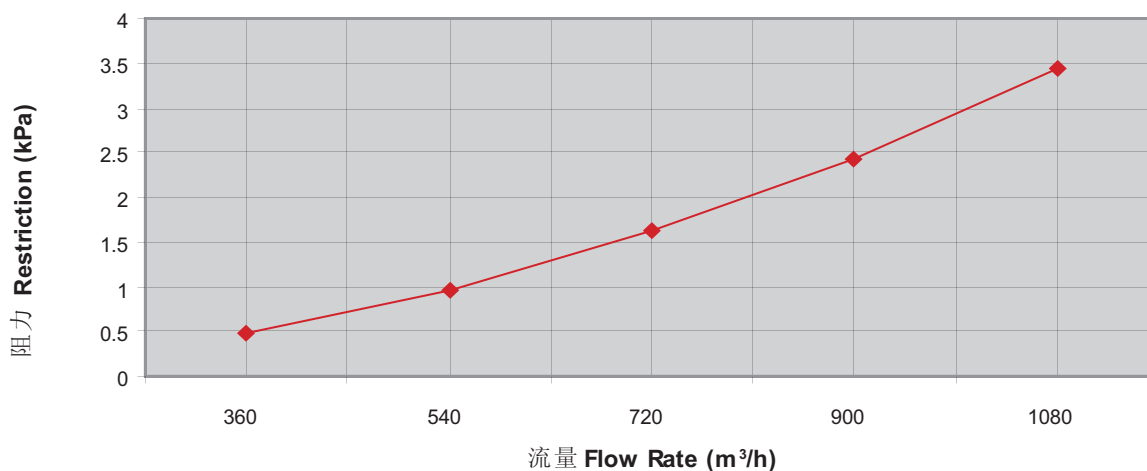

空滤器总成
Air Cleaner

900 m³/h 流量空滤器 Air Cleaner



产品尺寸图 Dimension:

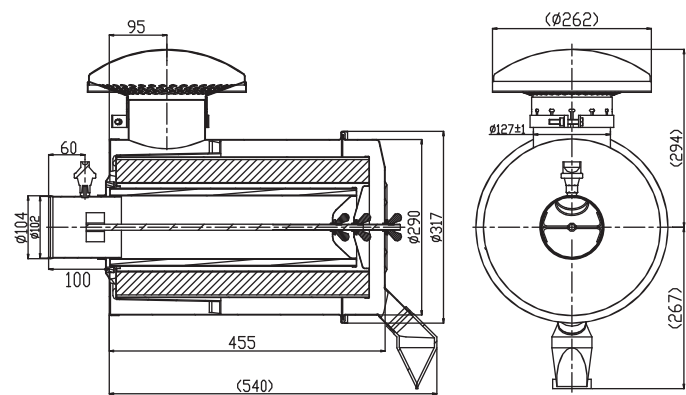

产品型号(订货号) Whole Assembly Sales Part No. : A1098

备件名称 Service Parts Name	产品图号 Drawing No.	数量 Qty.	订货号 Sales Part No.	滤芯套装订货号 Element SET Sales Part No.	备注 Notes.
主滤芯 Primary Element	389042800	1	AF25270	1109N-SET2-AM OR AA2956	
安全滤芯 Safety Element	389045300	1	AF25271		
排灰阀 Dust Ejection Valve	1109E03-048	1			
防雨帽 Weather Hood	1109B34-080	1	1109B34A-FYM		
抱箍支架 Mounting Bracket	N/A				
阻力指示器 Restriction Indicator	N/A				
堵塞传感器 Jamming Sensor	KLSK01-10	1	KLSK01-10-AM		
空滤器盖 Cover Assembly	AH19024A-040	1			
旋流片 Fin	389509300	1			

流量阻力曲线图 Restriction-Flow Rate Curve:

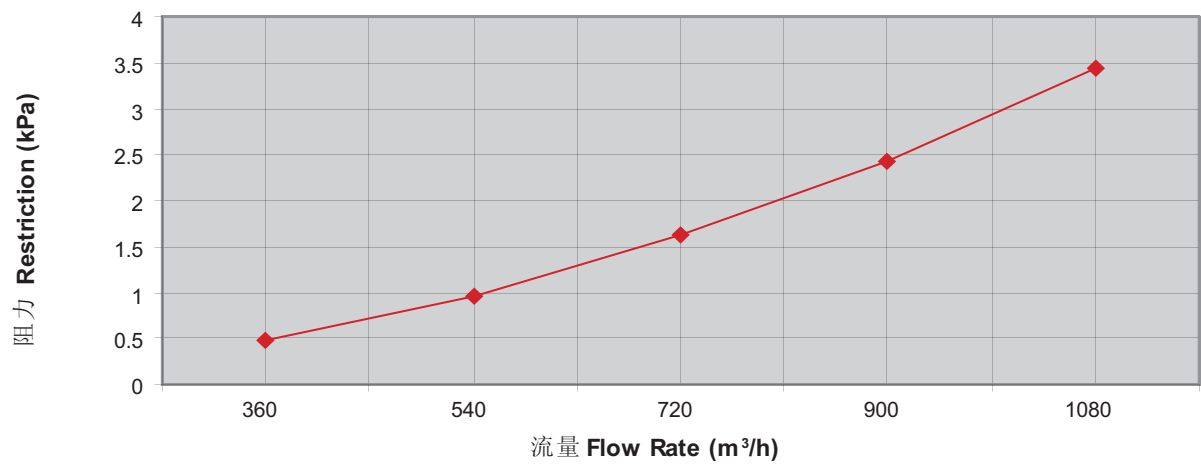

1000 m³/h 流量空滤器 Air Cleaner



产品尺寸图 Dimension:

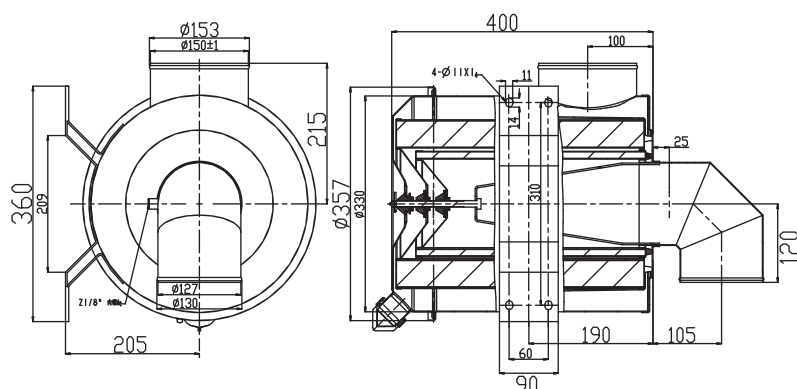

产品型号(订货号) Whole Assembly Sales Part No. : A983

备件名称 Service Parts Name	产品图号 Drawing No.	数量 Qty.	订货号 Sales Part No.	滤芯套装订货号 Element SET Sales Part No.	备注 Notes.
主滤芯 Primary Element	A983-020	1		A983-SET2	
安全滤芯 Safety Element	A983-030	1			
排灰阀 Dust Ejection Valve	A753-012	1			
防雨帽 Weather Hood	N/A		39182065-FYM		选配 Option
抱箍支架 Mounting Bracket	N/A				
阻力指示器 Restriction Indicator	N/A		A029W884		选配 Option
堵塞传感器 Jamming Sensor	N/A		A028U898		选配 Option
空滤器盖 Cover Assembly	1109N60-040	1	A029U095		
旋流片 Fin	389509300	1			

流量阻力曲线图 Restriction-Flow Rate Curve:

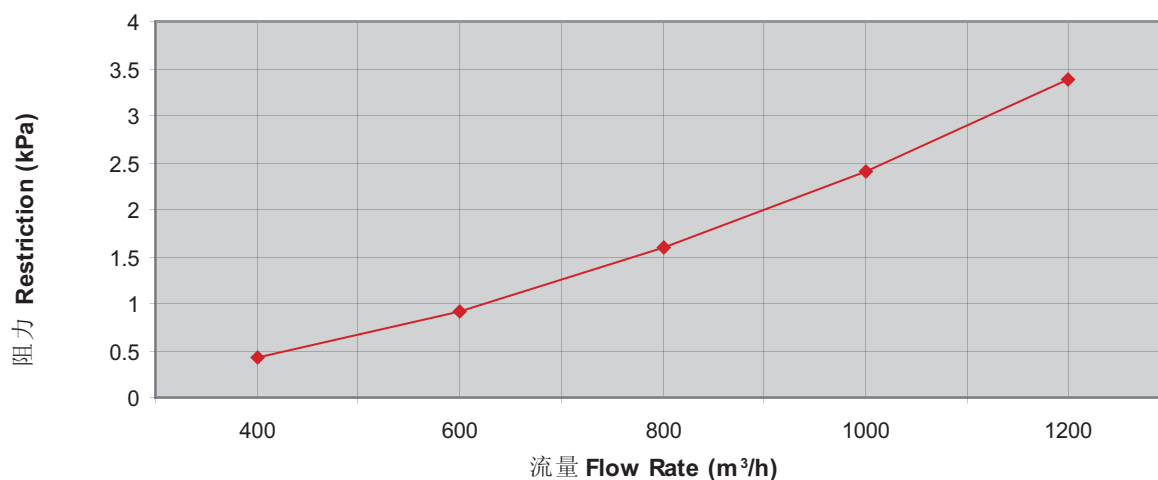

空滤器总成
Air Cleaner

1100 m³/h 流量空滤器 Air Cleaner



产品尺寸图 Dimension:

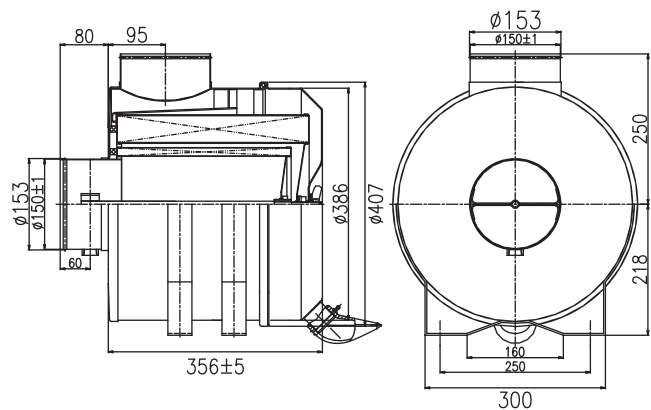

产品型号(订货号) Whole Assembly Sales Part No. : AH24122

备件名称 Service Parts Name	产品图号 Drawing No.	数量 Qty.	订货号 Sales Part No.	滤芯套装订货号 Element SET Sales Part No.	备注 Notes.
主滤芯 Primary Element	A131-020	1		A131-SET2	
安全滤芯 Safety Element	A131-030	1			
排灰阀 Dust Ejection Valve	A1027-012B	1	A029P605		
防雨帽 Weather Hood	N/A		39182065-FYM		选配 Option
抱箍支架 Mounting Bracket	N/A				
阻力指示器 Restriction Indicator	N/A		A029W884		选配 Option
堵塞传感器 Jamming Sensor	N/A		A028U898		选配 Option
空滤器盖 Cover Assembly	38912100-1	1			
旋流片 Fin	389510500	1			

流量阻力曲线图 Restriction-Flow Rate Curve:

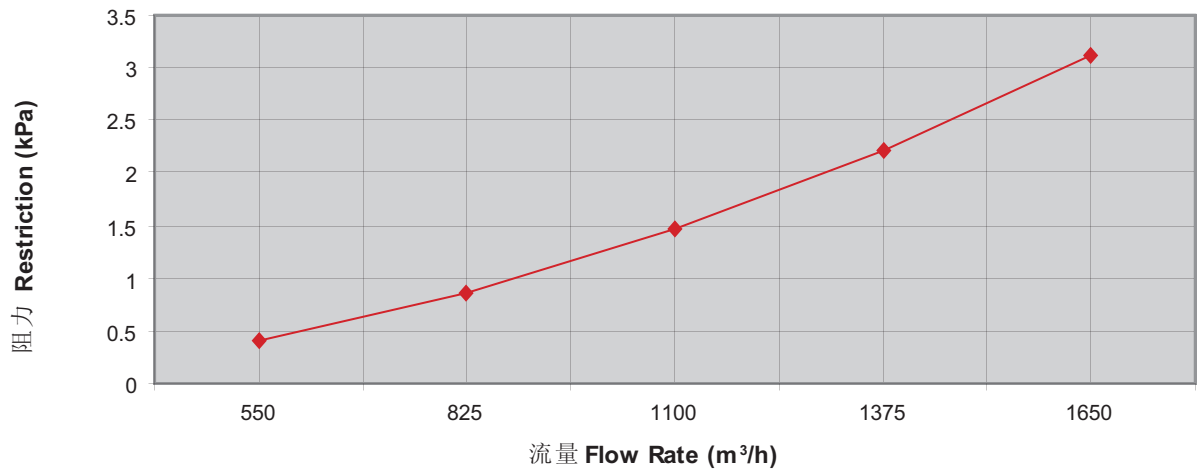

1200 m³/h 流量空滤器 Air Cleaner



产品尺寸图 Dimension:

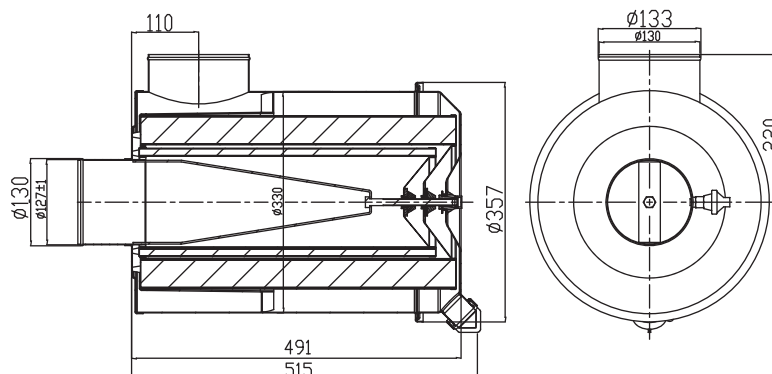

产品型号(订货号) Whole Assembly Sales Part No. : A751

备件名称 Service Parts Name	零件号 Part No.	数量 Qty.	订货号 Sales Part No.	滤芯套装订货号 Element SET Sales Part No.	备注 Notes.
主滤芯 Primary Element	A751-020	1	A751-020-AM	A751-SET2	
安全滤芯 Safety Element	A751-030	1	A751-030-AM		
排灰阀 Dust Ejection Valve	A753-012	1			
防雨帽 Weather Hood	N/A		1129B34A-FYM		选配 Option
抱箍支架 Mounting Bracket	N/A				
阻力指示器 Restriction Indicator	N/A				
堵塞传感器 Jamming Sensor	KLSK01-10	1	KLSK01-10-AM		
空滤器盖 Cover Assembly	A751-040	1	A029U095		
旋流片 Fin	A751-015	1			

流量阻力曲线图 Restriction-Flow Rate Curve:

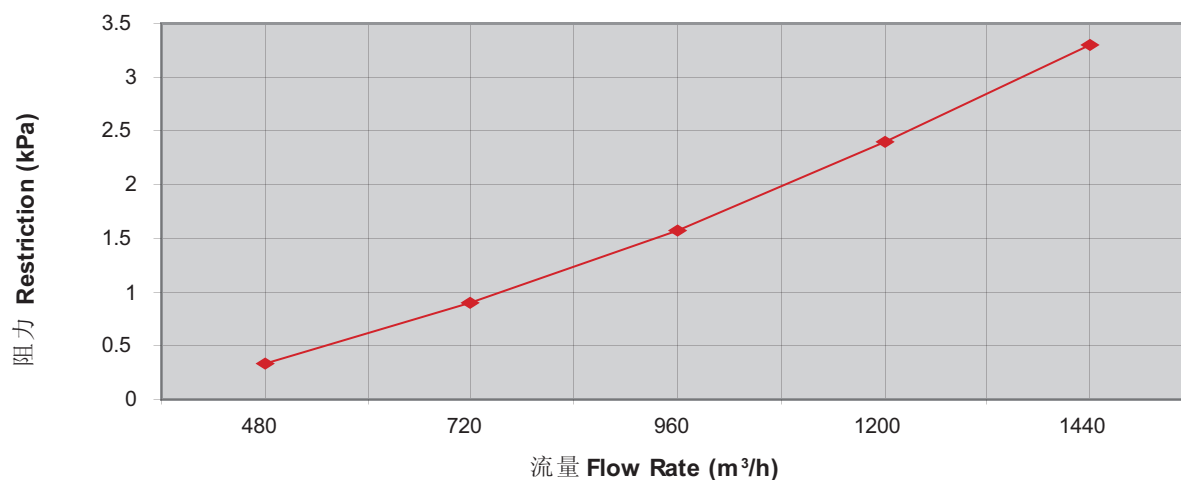

空滤器总成
Air Cleaner

1300 m³/h 流量空滤器 Air Cleaner



产品尺寸图 Dimension:

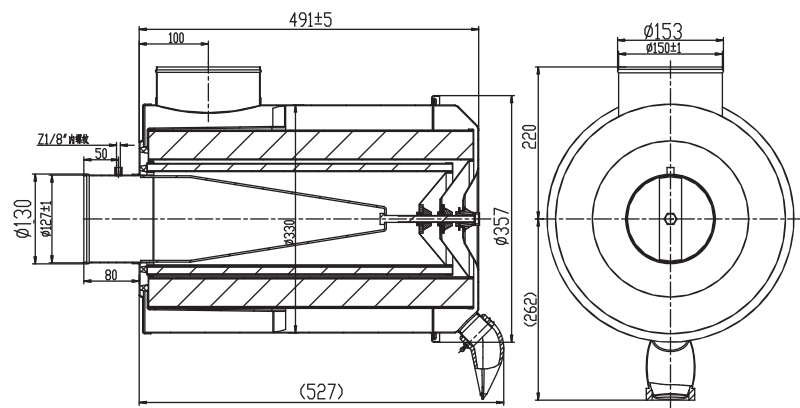

产品型号(订货号) Whole Assembly Sales Part No. : AH24115

备件名称 Service Parts Name	产品图号 Drawing No.	数量 Qty.	订货号 Sales Part No.	滤芯套装订货号 Element SET Sales Part No.	备注 Notes.
主滤芯 Primary Element	A751-020	1	A751-020-AM	A751-SET2	
安全滤芯 Safety Element	A751-030	1	A751-030-AM		
排灰阀 Dust Ejection Valve	A1027-012B	1	A029P605		
防雨帽 Weather Hood	N/A		39182065-FYM		选配 Option
抱箍支架 Mounting Bracket	N/A				
阻力指示器 Restriction Indicator	N/A		A029W884		选配 Option
堵塞传感器 Jamming Sensor	N/A		A028U898		选配 Option
空滤器盖 Cover Assembly	A751-040	1	A029U095		
旋流片 Fin	A751-015	1			

流量阻力曲线图 Restriction-Flow Rate Curve:

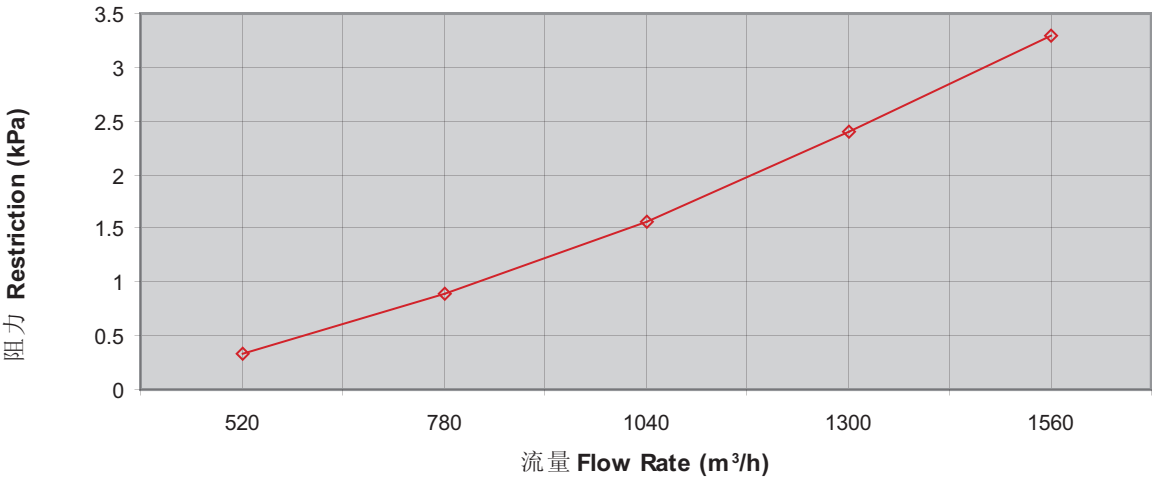

1400 m³/h 流量空滤器 Air Cleaner



产品尺寸图 Dimension:

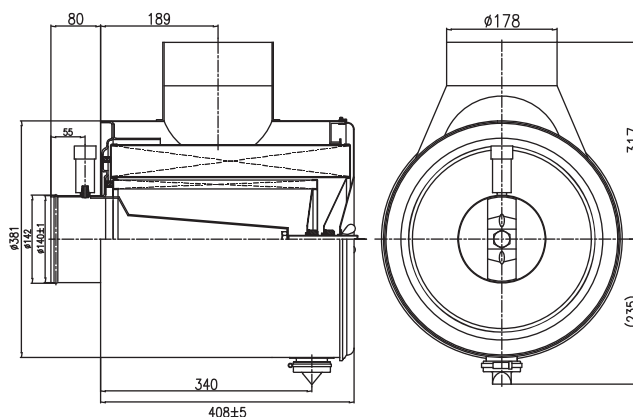

产品型号(订货号) Whole Assembly Sales Part No. : A348

备件名称 Service Parts Name	零件号 Part No.	数量 Qty.	订货号 Sales Part No.	滤芯套装订货号 Element SET Sales Part No.	备注 Notes.
主滤芯 Primary Element	384716500	1	AF928M-A	AF928M-SET2 OR AA2950	
安全滤芯 Safety Element	A081-030	1	AF26380M		
排灰阀 Dust Ejection Valve	A006-012	1			
防雨帽 Weather Hood	N/A		A010-080-B2		选配 Option
抱箍支架 Mounting Bracket	N/A				
阻力指示器 Restriction Indicator	1W613M	1	1W613M-AM		
堵塞传感器 Jamming Sensor	N/A				
空滤器盖 Cover Assembly	AH19112-BC-046	1			
旋流片 Fin	N/A				

流量阻力曲线图 Restriction-Flow Rate Curve:

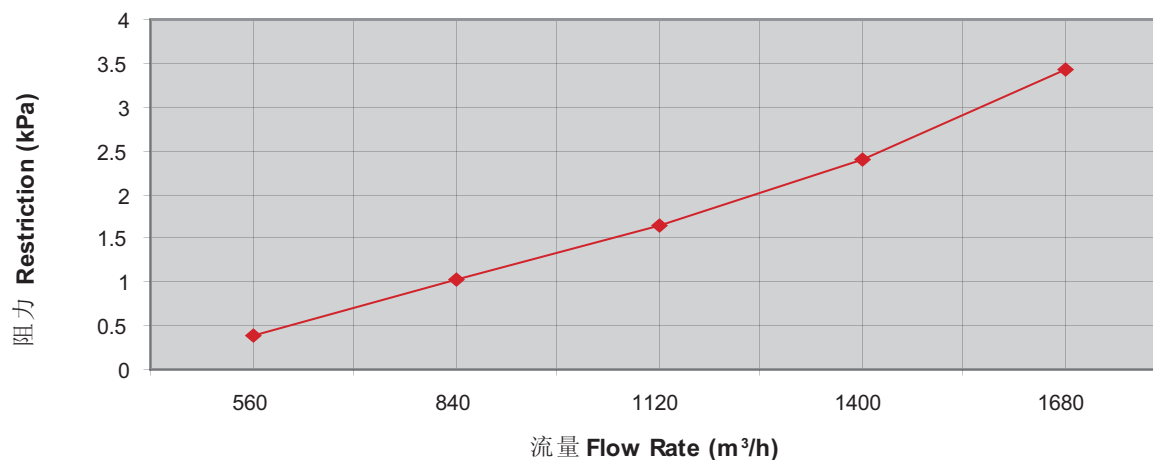

空滤器总成
Air Cleaner

1500 m³/h 流量空滤器 Air Cleaner

产品尺寸图 Dimension:

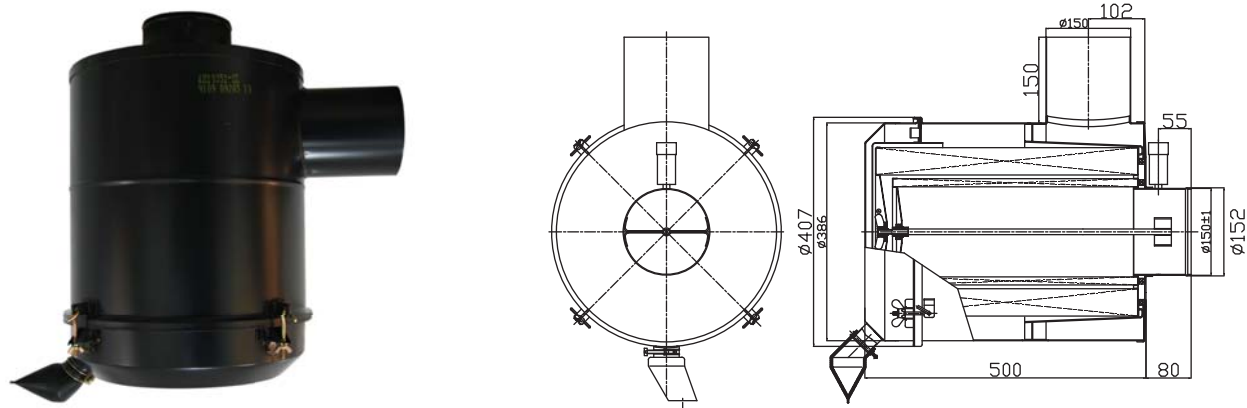

产品型号(订货号) Whole Assembly Sales Part No. : AH19351-SL

备件名称 Service Parts Name	零件号 Part No.	数量 Qty.	订货号 Sales Part No.	滤芯套装订货号 Element SET Sales Part No.	备注 Notes.
主滤芯 Primary Element	389515300	1	AF25276	1109N12-SET2-AM OR AA2948	
安全滤芯 Safety Element	389515600	1	AF25277		
排灰阀 Dust Ejection Valve	389164000	1			
防雨帽 Weather Hood	N/A		3918206S-FYM		选配 Option
抱箍支架 Mounting Bracket	N/A				
阻力指示器 Restriction Indicator	1W613M	1	1W613M-AM		
堵塞传感器 Jamming Sensor	N/A				
空滤器盖 Cover Assembly	389511900	1	389512100-DBZ		
旋流片 Fin	389510500	1			

流量阻力曲线图 Restriction-Flow Rate Curve:

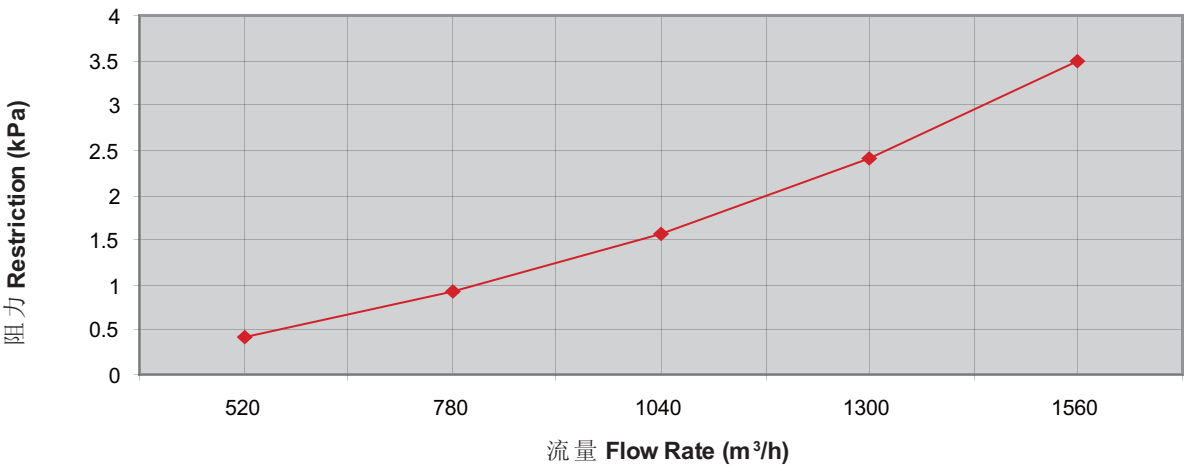

1500 m³/h 流量空滤器 Air Cleaner



产品尺寸图 Dimension:

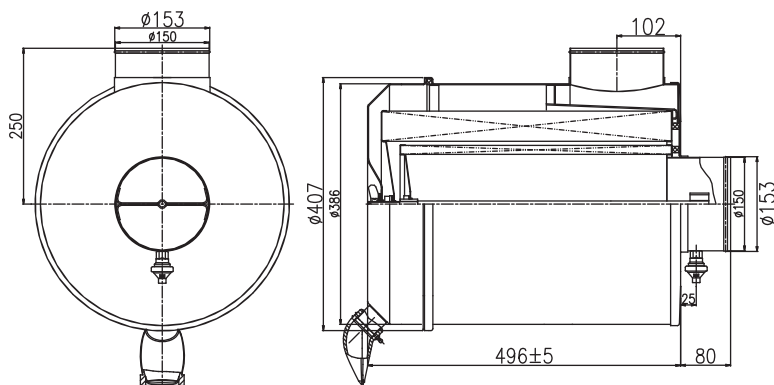

产品型号(订货号) Whole Assembly Sales Part No. : AH40144

备件名称 Service Parts Name	产品图号 Drawing No.	数量 Qty.	订货号 Sales Part No.	滤芯套装订货号 Element SET Sales Part No.	备注 Notes.
主滤芯 Primary Element	389515300	1	AF25276	1109N12-SET2-AM OR AA2948	
安全滤芯 Safety Element	389515600	1	AF25277		
排灰阀 Dust Ejection Valve	A1027-012B	1	A029P605		
防雨帽 Weather Hood	N/A		3918206S-FYM		选配 Option
抱箍支架 Mounting Bracket	N/A				
阻力指示器 Restriction Indicator	N/A				
堵塞传感器 Jamming Sensor	KLSK01-10		KLSK01-10-AM		
空滤器盖 Cover Assembly	38912100-1	1			
旋流片 Fin	389510500	1			

流量阻力曲线图 Restriction-Flow Rate Curve:

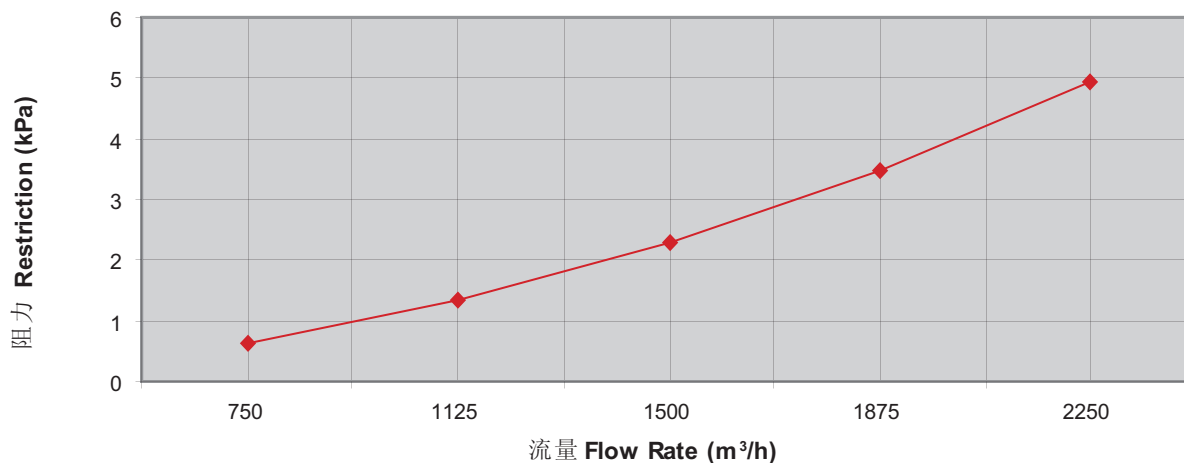

空滤器总成
Air Cleaner

1500 m³/h 流量空滤器(塑料) Air Cleaner (Plastic)



产品尺寸图 Dimension:

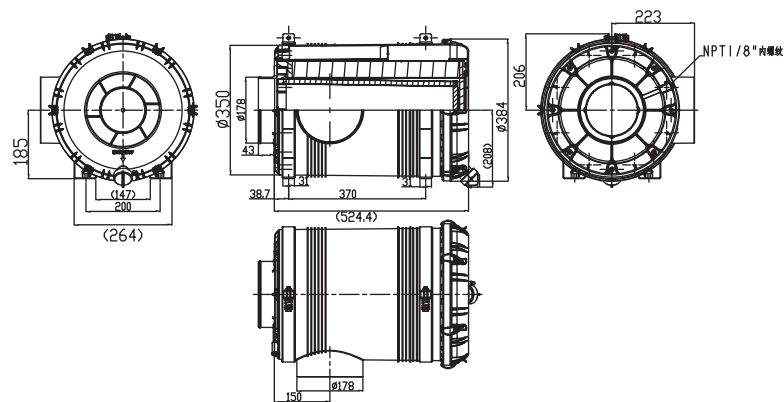

产品型号(订货号) Whole Assembly Sales Part No. : AH8817

备件名称 Service Parts Name	零件号 Part No.	数量 Qty.	订货号 Sales Part No.	滤芯套装订货号 Element SET Sales Part No.	备注 Notes.
主滤芯 Primary Element	A1027-020	1	AF26431	AA2959	
安全滤芯 Safety Element	A1027-030	1	AF26432		
排灰阀 Dust Ejection Valve	A1027-012B	1			
防雨帽 Weather Hood	N/A		A029Y622		选配 Option
抱箍支架 Mounting Bracket	A1027-057	2			
阻力指示器 Restriction Indicator	N/A		A029W844		选配 Option
堵塞传感器 Jamming Sensor	N/A		A028U898		选配 Option
空滤器盖 Cover Assembly	A1027-041	1			
旋流片 Fin	A1027-015	1			

流量阻力曲线图 Restriction-Flow Rate Curve:

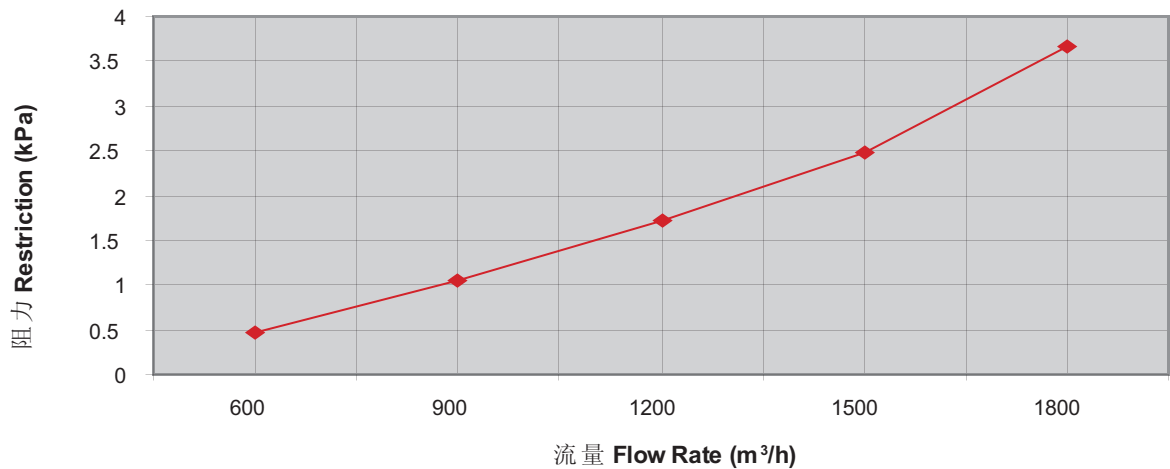

1600 m³/h 流量空滤器 Air Cleaner



产品尺寸图 Dimension:

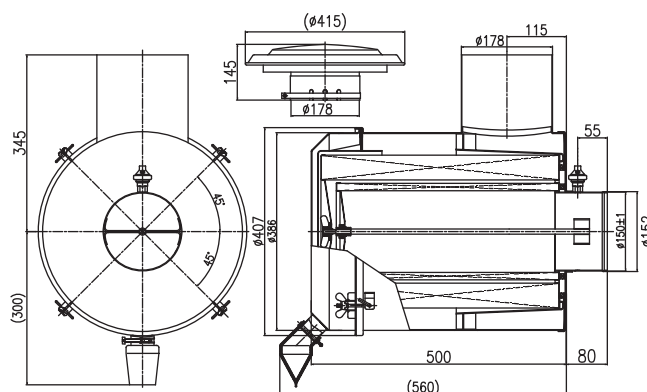

产品型号(订货号) Whole Assembly Sales Part No. : A1074

备件名称 Service Parts Name	零件号 Part No.	数量 Qty.	订货号 Sales Part No.	滤芯套装订货号 Element SET Sales Part No.	备注 Notes.
主滤芯 Primary Element	389515300	1	AF25276	1109N12-SET2-AM OR AA2948	
安全滤芯 Safety Element	389515600	1	AF25277		
排灰阀 Dust Ejection Valve	389164000	1			
防雨帽 Weather Hood	A010-080-B	1	4913719-29		
抱箍支架 Mounting Bracket	N/A				
阻力指示器 Restriction Indicator	N/A				
堵塞传感器 Jamming Sensor	KLSK01-10	1	KLSK01-10-AM		
空滤器盖 Cover Assembly	389511900	1	389512100-DBZ		
旋流片 Fin	1109N12-015-2	1			

流量阻力曲线图 Restriction-Flow Rate Curve:

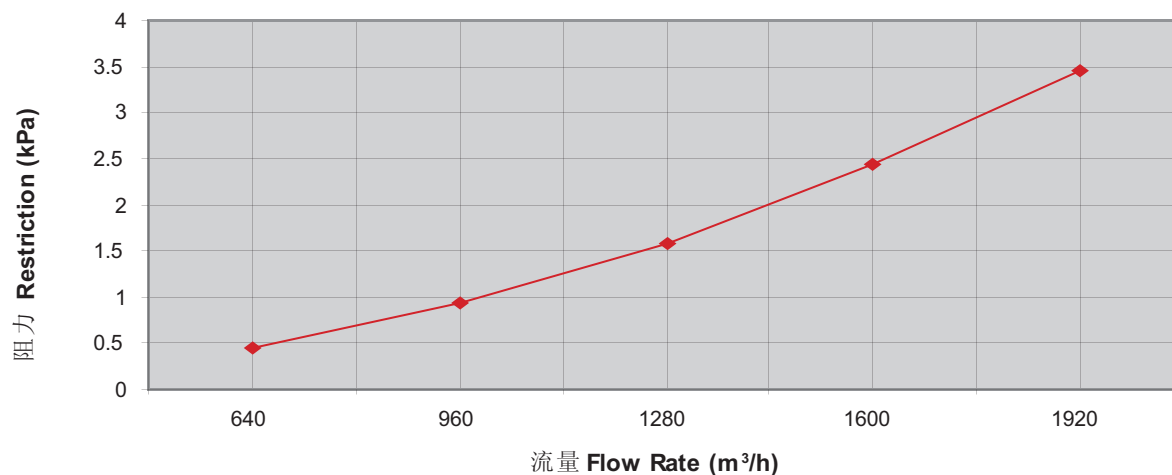

空滤器总成
Air Cleaner

1700 m³/h 流量空滤器 Air Cleaner



产品尺寸图 Dimension:

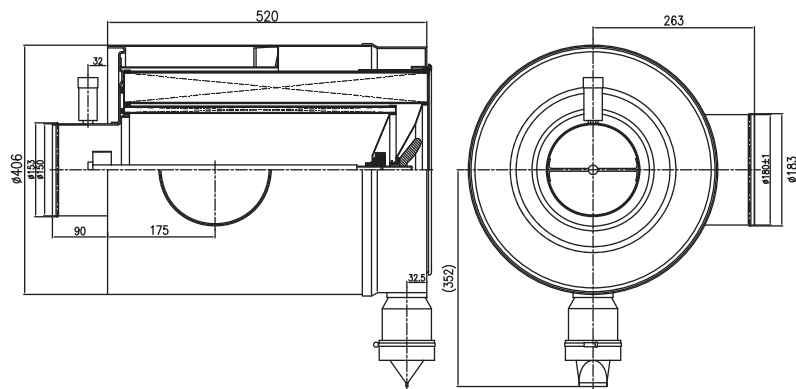

产品型号(订货号) Whole Assembly Sales Part No. : A1105

备件名称 Service Parts Name	零件号 Part No.	数量 Qty.	订货号 Sales Part No.	滤芯套装订货号 Element SET Sales Part No.	备注 Notes.
主滤芯 Primary Element	1109ZB1-020	1	AF25812	1109ZB1-SET2-AM OR AA2958	
安全滤芯 Safety Element	1109ZB1-030	1	AF25813		
排灰阀 Dust Ejection Valve	A011-012	1	A011-012-AM		
防雨帽 Weather Hood	N/A				
抱箍支架 Mounting Bracket	N/A				
阻力指示器 Restriction Indicator	1W613M	1	1W613M-AM		
堵塞传感器 Jamming Sensor	N/A				
空滤器盖 Cover Assembly	N/A	1			
旋流片 Fin	N/A	1			

流量阻力曲线图 Restriction-Flow Rate Curve:

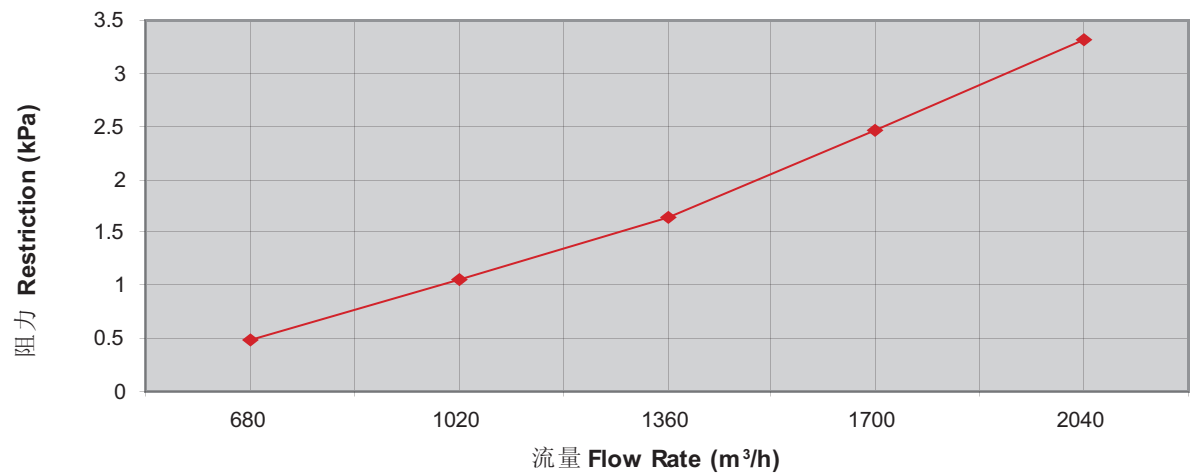

1800 m³/h 流量空滤器 Air Cleaner

产品尺寸图 Dimension:

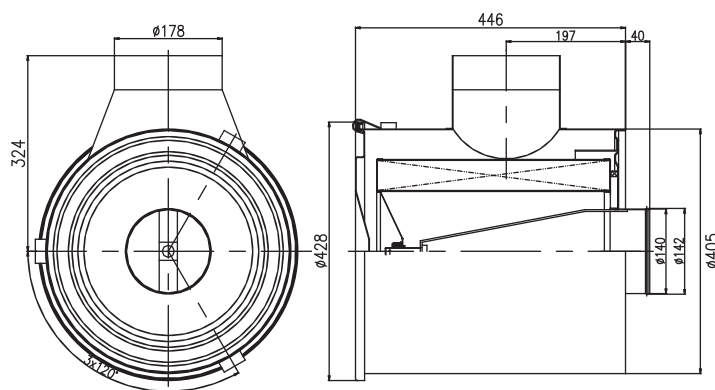

产品型号(订货号) Whole Assembly Sales Part No. : AH19326

备件名称 Service Parts Name	产品图号 Drawing No.	数量 Qty.	订货号 Sales Part No.	滤芯套装订货号 Element SET Sales Part No.	备注 Notes.
主滤芯 Primary Element	384716500	1	AF928M-A		
安全滤芯 Safety Element	N/A				
排灰阀 Dust Ejection Valve	N/A				
防雨帽 Weather Hood	N/A		3013238-29		选配 Option
抱箍支架 Mounting Bracket	N/A				
阻力指示器 Restriction Indicator	N/A				
堵塞传感器 Jamming Sensor	N/A				
空滤器盖 Cover Assembly	AH19326-041	1			
旋流片 Fin	N/A				

流量阻力曲线图 Restriction-Flow Rate Curve:

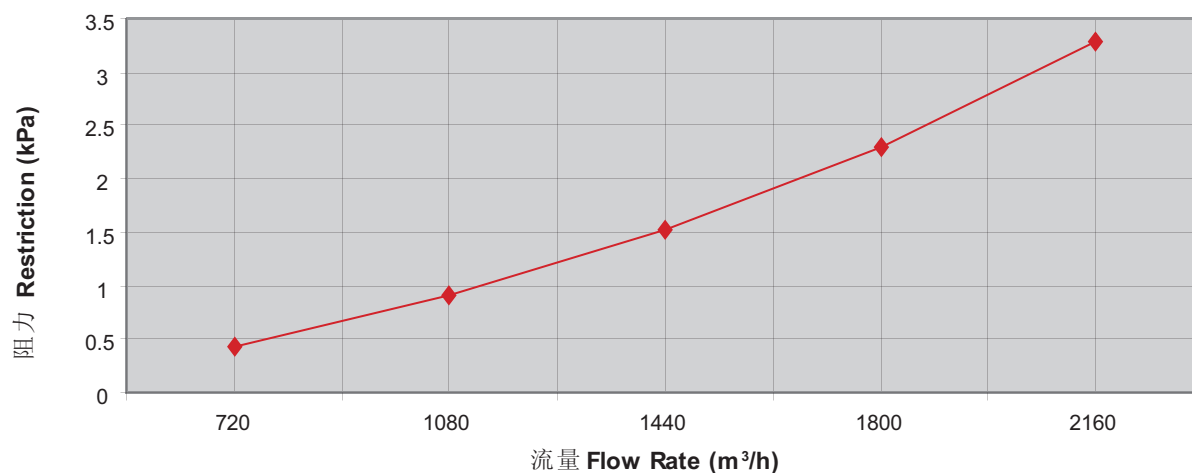

空滤器总成
Air Cleaner

1800 m³/h 流量空滤器 Air Cleaner



产品尺寸图 Dimension:

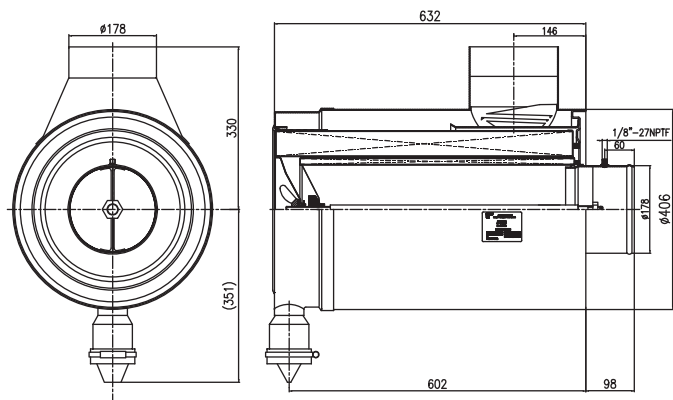

产品型号(订货号) Whole Assembly Sales Part No. : AH1911300

备件名称 Service Parts Name	零件号 Part No.	数量 Qty.	订货号 Sales Part No.	滤芯套装订货号 Element SET Sales Part No.	备注 Notes.
主滤芯 Primary Element	331105200	1	AF891M-A	AF890/AF891M-A	
安全滤芯 Safety Element	331105000	1	AF890-A		
排灰阀 Dust Ejection Valve	A011-012	1			
防雨帽 Weather Hood	N/A		3013238-29		选配 Option
抱箍支架 Mounting Bracket	N/A				
阻力指示器 Restriction Indicator	N/A		1W613M-AM		选配 Option
堵塞传感器 Jamming Sensor	N/A		KL3KW-10-AM		选配 Option
空滤器盖 Cover Assembly	N/A				
旋流片 Fin	N/A				

流量阻力曲线图 Restriction-Flow Rate Curve:

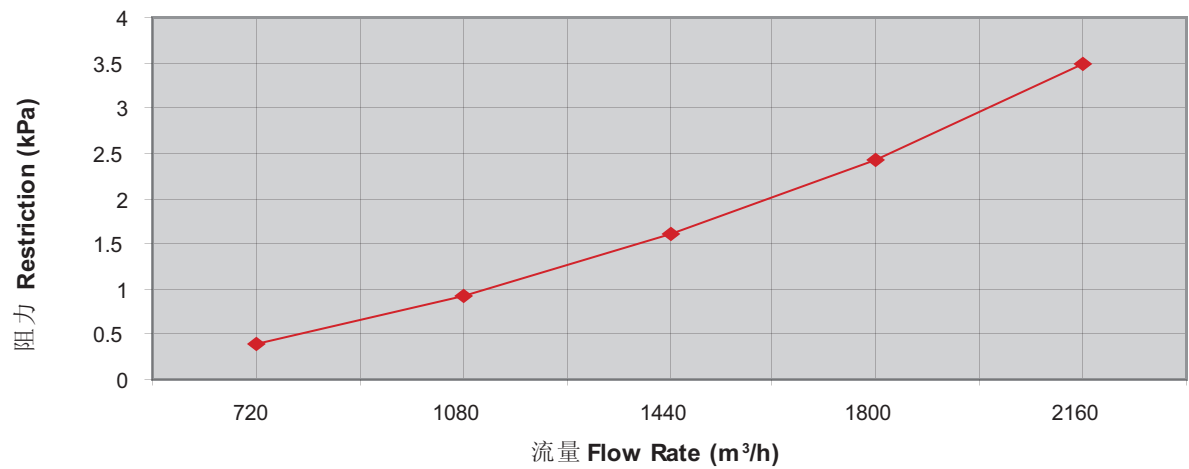

1900 m³/h 流量空滤器(塑料) Air Cleaner (Plastic)



产品尺寸图 Dimension:

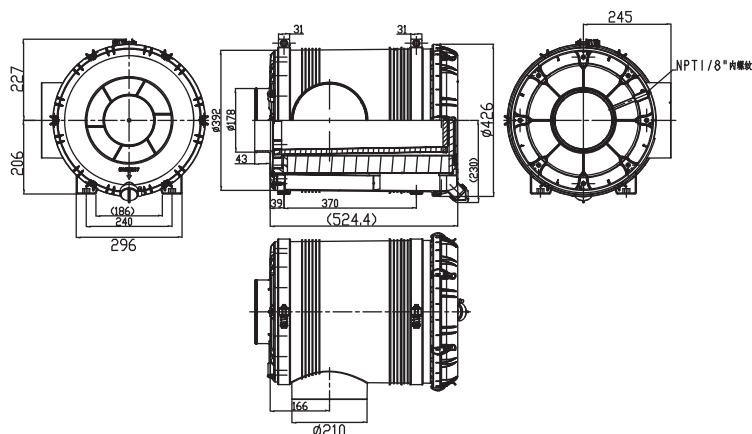

产品型号(订货号) Whole Assembly Sales Part No. : AH8822

备件名称 Service Parts Name	零件号 Part No.	数量 Qty.	订货号 Sales Part No.	滤芯套装订货号 Element SET Sales Part No.	备注 Notes.
主滤芯 Primary Element	A1028-020	1	AF26433	AA2960	
安全滤芯 Safety Element	A1028-030	1	AF26433		
排灰阀 Dust Ejection Valve	A1027-012B	1	A029P605		
防雨帽 Weather Hood	N/A		A029Y623		选配 Option
抱箍支架 Mounting Bracket	A1028-057	2			
阻力指示器 Restriction Indicator	N/A		A029W884		选配 Option
堵塞传感器 Jamming Sensor	N/A		A029U898		选配 Option
空滤器盖 Cover Assembly	A1028-041	1			
旋流片 Fin	A1028-015	1			

流量阻力曲线图 Restriction-Flow Rate Curve:

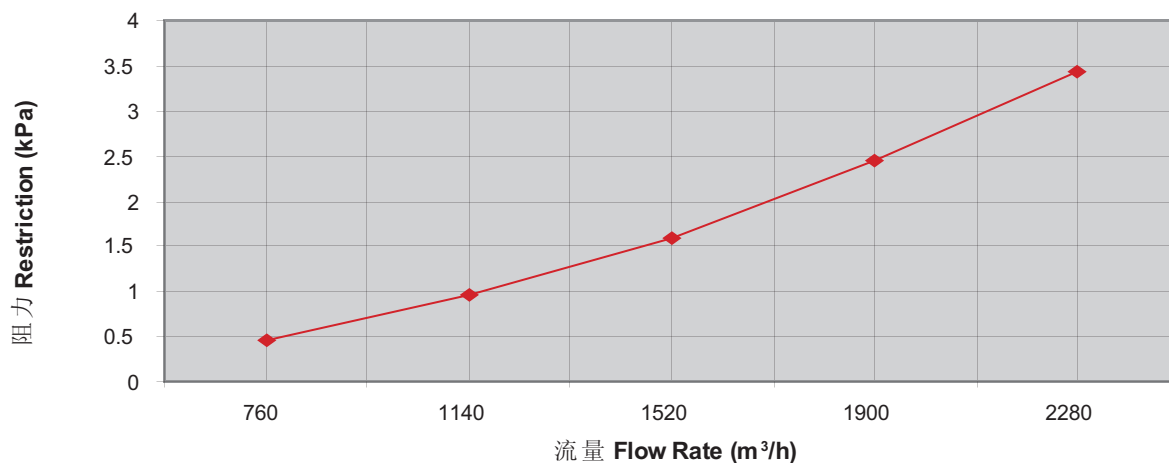

空滤器总成
Air Cleaner

2100 m³/h 流量空滤器 Air Cleaner



产品尺寸图 Dimension:

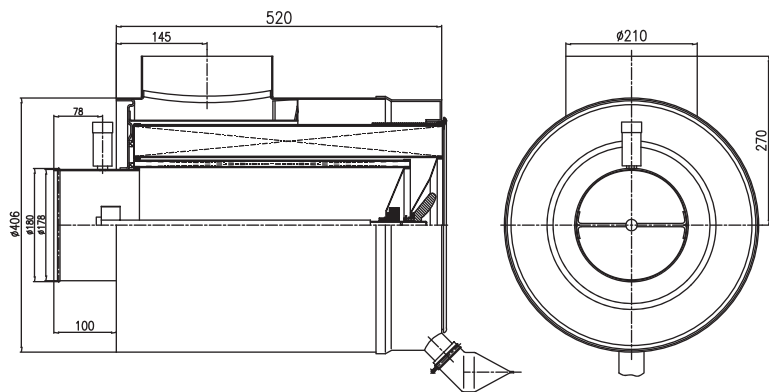

产品型号(订货号) Whole Assembly Sales Part No. : A1016

备件名称 Service Parts Name	零件号 Part No.	数量 Qty.	订货号 Sales Part No.	滤芯套装订货号 Element SET Sales Part No.	备注 Notes.
主滤芯 Primary Element	1109ZB1-020	1	AF25812	1109ZB1-SET2-AM OR AA2958	
安全滤芯 Safety Element	1109ZB1-030	1	AF25813		
排灰阀 Dust Ejection Valve	389164000	1			
防雨帽 Weather Hood	N/A		A029Y623		
抱箍支架 Mounting Bracket	N/A				
阻力指示器 Restriction Indicator	1W613M	1	1W613M-AM		
堵塞传感器 Jamming Sensor	N/A				
空滤器盖 Cover Assembly	N/A	1			
旋流片 Fin	N/A	1			

流量阻力曲线图 Restriction-Flow Rate Curve:

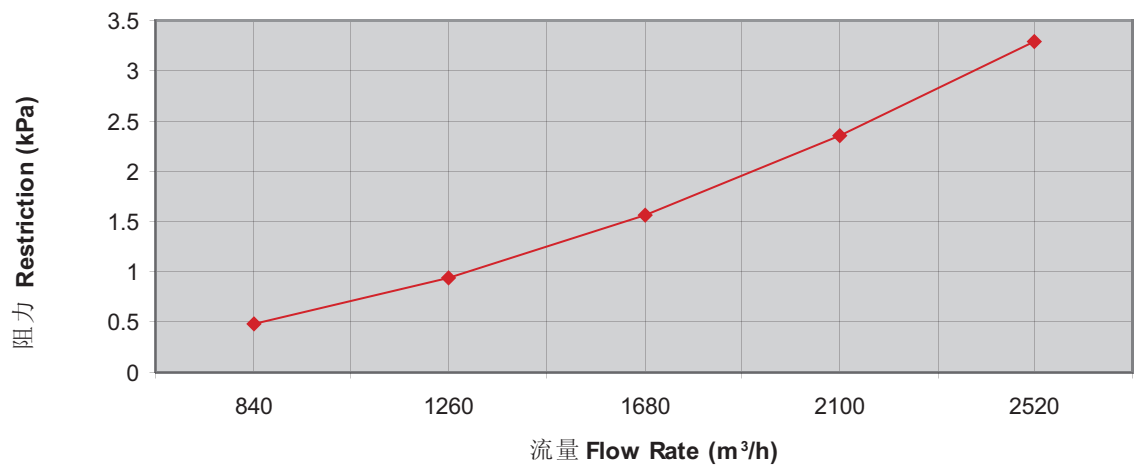

2800 m³/h 流量空滤器 Air Cleaner



产品尺寸图 Dimension:

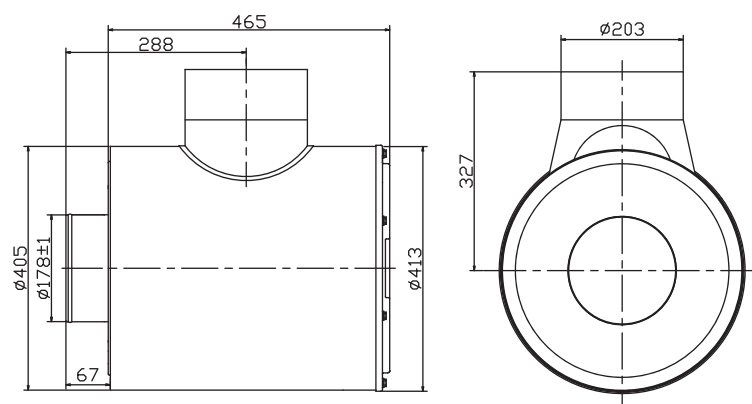

产品型号(订货号) Whole Assembly Sales Part No. : AH1911100

备件名称 Service Parts Name	产品图号 Drawing No.	数量 Qty.	订货号 Sales Part No.	滤芯套装订货号 Element SET Sales Part No.	备注 Notes.
主滤芯 Primary Element	384165400	1	AF872M-A		
安全滤芯 Safety Element	N/A				
排灰阀 Dust Ejection Valve	N/A				
防雨帽 Weather Hood	N/A		3017003-29		选配 Option
抱箍支架 Mounting Bracket	N/A				
阻力指示器 Restriction Indicator	N/A				
堵塞传感器 Jamming Sensor	N/A				
空滤器盖 Cover Assembly	N/A				
旋流片 Fin	N/A				

流量阻力曲线图 Restriction-Flow Rate Curve:

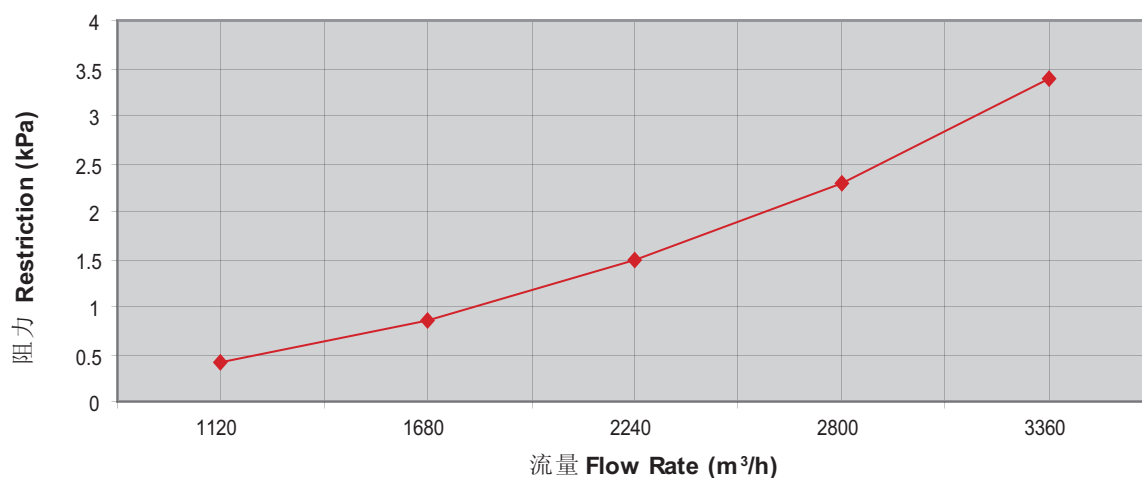

阻力指示器 Restriction Indicator

技术要求:

1. 指示器接头必须垂直安装在直口端。
2. 指示器规定空气滤清器保养指示真空度 6.2 ± 0.5 kPa。
3. 工作温度: $-40^{\circ}\text{C} \sim 100^{\circ}\text{C}$ 。
4. 指示器随着压力的上升, 指示窗口内的颜色应由绿变黄, 直至变成红色。
5. 使用说明书采用中英文双语。

Technical requirements:

1. Indicator of vertical joints must be installed on the straight side .
2. Provides air filters maintenance vacuum instructions. 6.2 ± 0.5 kPa.
3. Operating temperature $-40^{\circ}\text{C} \sim 100^{\circ}\text{C}$.
4. With the increased pressure indicator, instructions window color turn from green to yellow, up to red.
5. Manual for the use of bilingual.

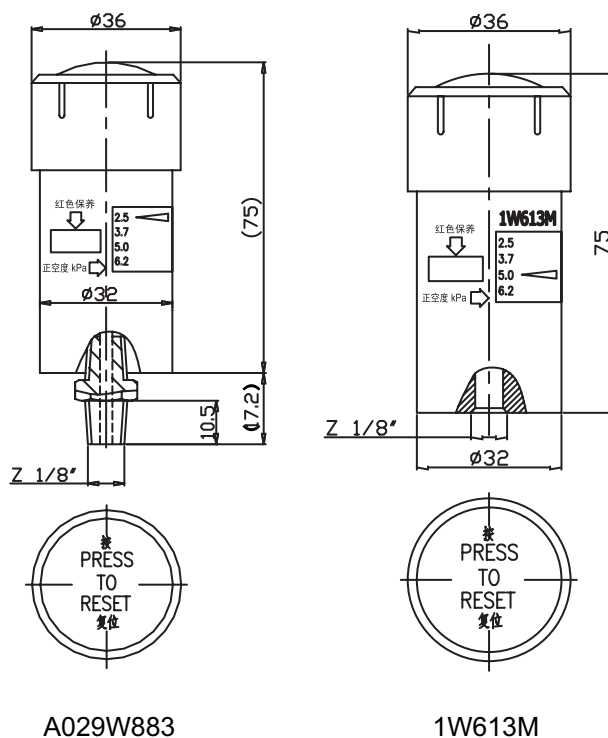

堵塞传感器 Jam Sensor

技术要求:

1. 开关装配应牢固, 不得有松脱现象, 并且保证密封。
2. 开关表称电压 24V, 最大功率 6W, 开关接通的真空度压为 65 ± 6 毫巴。
3. 开关的一接线柱与外壳之间下工作时应绝缘, 耐电压 550V, 50Hz。
4. 工作温度: $-30^{\circ}\text{C} \sim 120^{\circ}\text{C}$ 。

Technical requirements:

1. Switch assembly should be firmly sealed, there shall be no loosening.
2. Switch voltage 24V, Maximum power 6W switch connected to the vacuum pressure 65 ± 6 mbar.
3. Work in the environment, the switch should be with the shell of the terminal insulation resistance, Voltage 550V, 50Hz.
4. Operating temperature $-30 \sim 120^{\circ}\text{C}$

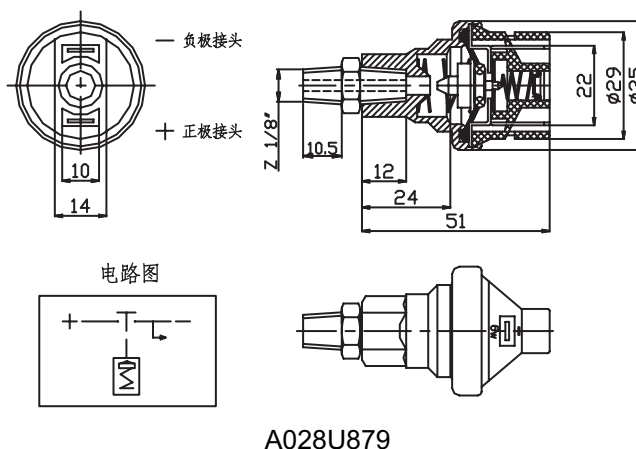
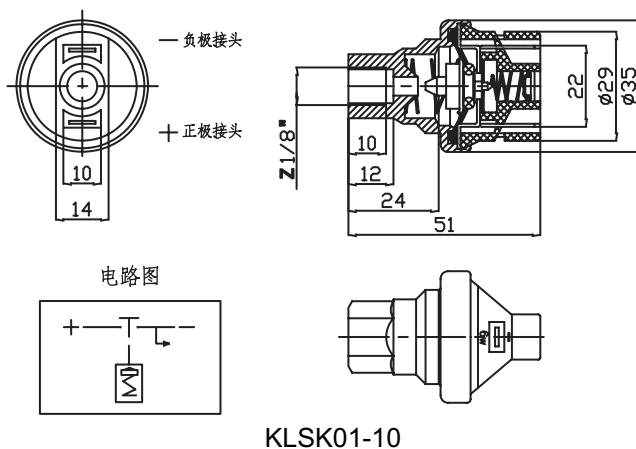

图号 Drawing No.	订货号 Order No.	颜色 Color	O.D (mm)	I.D (mm)	H (mm)
389165200	389165200-AM	黑色Black	192	103	105
1109B34-080	1109B34A-FYM	黑色Black	260	130	130
3918206S	3918206S-FYM	黑色Black	260	152	130
A010-080	3013238-29	黄色Yellow	415	180	145
A010-080-A	A010-080-BZ	黑色Black	415	180	145
A009-080	3017003-29	黄色Yellow	415	205	150

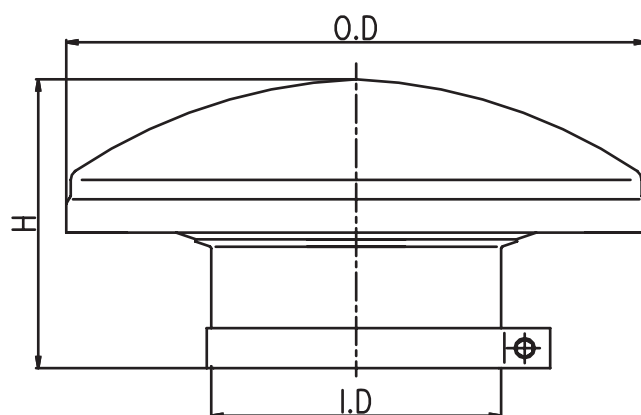

新型塑料空气滤清器 OptiAir Cleaner



产品特点：Product feature

- > 双级过滤系统特别适合国内多尘的使用环境
 - > 外壳采用特殊改性树脂具有高强度，高韧性，抗老化，抗紫外线等功效
 - > 最新的OptiAir滤芯结构增加了30%的过滤面积
 - > 粗滤效率高，粗滤效率都在75%以上，好几款产品的粗滤效率更在80%以上
 - > 灵活的装配型式，方便安装布置
-
- > Appropriate in the multi-dust circumstance with double filtration system.
 - > Introduce special colophony with the higher strength, tenacity ,and aging resistance, protecting from the UVR etc to the housing.
 - > The latest OptiAir elements increased 30% filtration area.
 - > High efficiency of rough filtration, about 75%, and many filters efficiency are 80% filtration.
 - > Flexible way to assembly, and easy to install.

A753-010

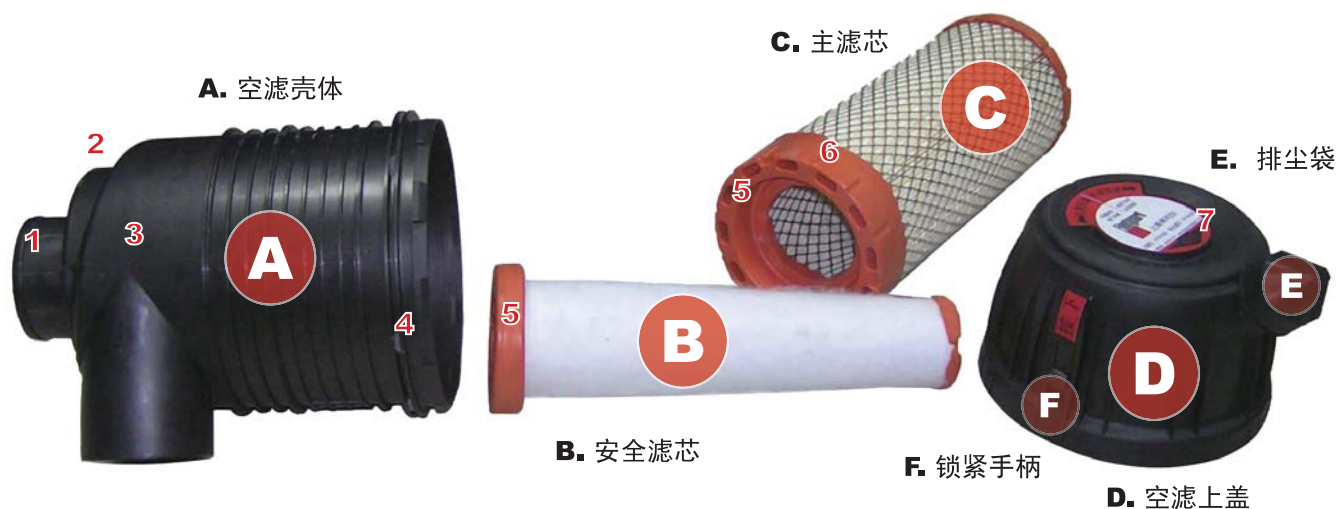

A1027/A1028系列



塑料空滤产品总表

Product Form

上海弗列加 空滤系列号	主滤芯+安全滤芯+带旋流片		主滤芯+旋流片		主滤芯+安全滤芯	
	空滤总成件号 (订单号)	额定流量 m³/h	空滤总成件号 (订单号)	额定流量 m³/h	空滤总成件号 (订单号)	额定流量 m³/h
OptiAir™ 400	AH19496	93-125	AH19474	117-156	N/A	N/A
OptiAir™ 500	AH8855	144-197	AH8856	191-252	N/A	N/A
A716	A716	180-240	/	/	N/A	N/A
A753	A753	200-270	/	240-320	N/A	N/A
OptiAir™ 800	AH19260	348-458	AH19261	463-600	N/A	N/A
OptiAir™ 1000	AH19479	510-662	AH19478	640-856	N/A	N/A
OptiAir™ 1100	AH19334	662-864	AH19333	781-1020	N/A	N/A
OptiAir™ 1300	AH19481	1155-1545	AH19480	1300-1720	N/A	N/A
A1027	AH8817	1120-1500	/	1500-1900	/	1700-2200
A1027	AH8818	1120-1500	/	1500-1900	/	1700-2200
A1027	AH8819	1120-1500	/	1500-1900	/	1700-2200
A1027	AH8820	1120-1500	/	1500-1900	/	1700-2200
A1027	AH8821	1120-1500	/	1500-1900	/	1700-2200
A1028	AH8822	1400-1900	/	1600-2100	/	1900-2500
A1028	AH8823	1400-1900	/	1600-2100	/	1900-2500
A1028	AH8824	1400-1900	/	1600-2100	/	1900-2500
A1028	AH8825	1400-1900	/	1600-2100	/	1900-2500
A1028	AH8826	1400-1900	/	1600-2100	/	1900-2500

注:

1. 整个表内绿色的产品是上海弗列加已有或正在开发的产品，黄色有号的是美国弗列加的产品，如有需求，可以进口或进行本地化。
2. " / " 表示未生成新零件号，但有此产品，请和市场经理联系。N/A表示无此种产品。
3. 流量范围对应的流阻为1.5kPa-2.5kPa，额定流量是指2.5kPa流阻时的流量。
4. 容灰量试验采用ISO粗灰，试验终了阻力为6.2kPa。
5. 流阻及容灰量试验标准为ISO5011。

滤芯备件			额定流量下容灰量(g)		
主滤芯件号	安全滤芯件号	滤芯套件件号	主滤芯+安全滤芯 +带旋流片	主滤芯+旋流片	主滤芯+安全滤芯
AF26116	AF26167	N/A	300	270	N/A
AF26453	AF26166	AA02963	1350	1100	N/A
A716-020-AM	A716-030-AM	A716-SET2	1700	/	N/A
A753-020-AM	A753-030-AM	A753-SET2	2000	2100	N/A
AF25960	AF25961	/	3600	3000	N/A
AF26120	AF26121	/	7500	5000	N/A
AF24962	AF26963	/	12100	9000	N/A
AF26124	AF26125	/	13000	13500	N/A
AF26431	AF26432	AA2959	15000	/	/
AF26431	AF26432	AA2959	15000	/	/
AF26431	AF26432	AA2959	15000	/	/
AF26431	AF26432	AA2959	14000	/	/
AF26431	AF26432	AA2959	14000	/	/
AF26433	AF26434	AA2960	14000	/	/
AF26433	AF26434	AA2960	14000	/	/
AF26433	AF26434	AA2960	14000	/	/
AF26433	AF26434	AA2960	14000	/	/
AF26433	AF26434	AA2960	14000	/	/

Note:

1.The above form in green is the existing product or developing product in Shanghai fleetguard;
and the American product No.is in the yellow color,once you need, we can make them localization.

2."/"means the exiting products without new products No.,once you need,please contact with our sales.
N/A means we did not have this kind of product;

3.The flow range is corresponding the resistance from 1.5kPa-2.5kPa, and the rated resistance means the 2.5kPa flow;

4.Contaminant retention capacity adopt ISO coarse ash ,and the differential pressure in the final testing is 6.2kPa.

5.The testing standard of resistance and containnant retention capacity is ISO5011.

新型塑料空气滤清器产品尺寸图 OptiAir Cleaner produt dimension

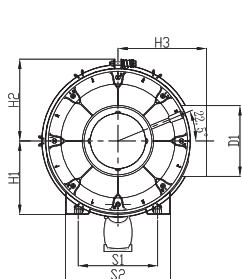

A1027(8)-010

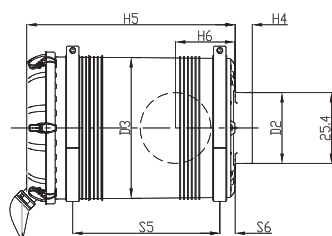

A1027(8)A-010

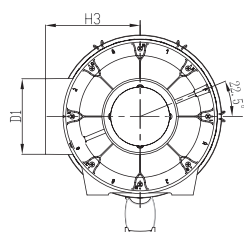
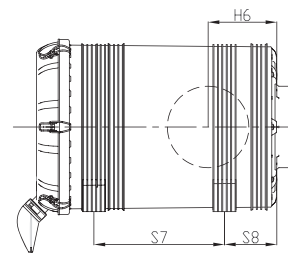
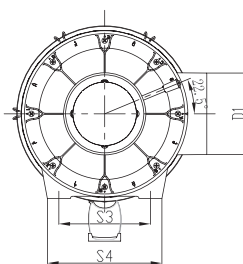

A1027(8)B-010

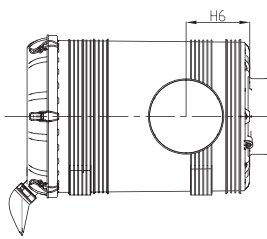

A1027(8)C-010

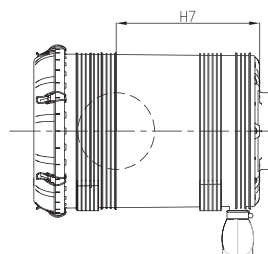
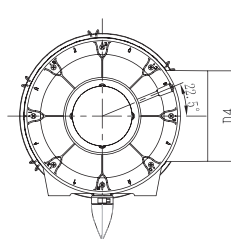

A1027(8)D-010

系列号	D1	D2	D3	D4	S1	S2	S3	S4	S5	S6	S7	S8	H1	H2	H3	H4	H5	H6	H7
A1027	178	178	350	210	200	264	200	250	370	39	285	114	185	206	223	43	524	150	338
A1028	210	178	392	210	240	294	240	290	370	39	285	114	206	227	245	43	524	150	338

报警器接口尺寸：NPT1/8"内螺纹或外螺纹

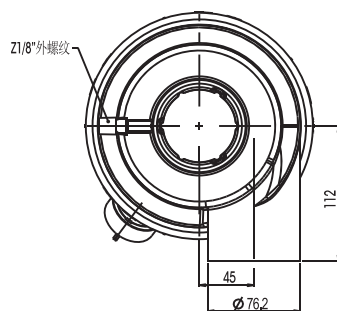

A753

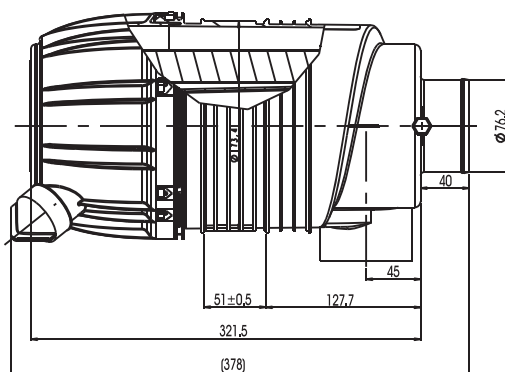

流阻性能 Flow vs. Restriction

A1027 流阻性能
Flow vs. Restriction (A1027)

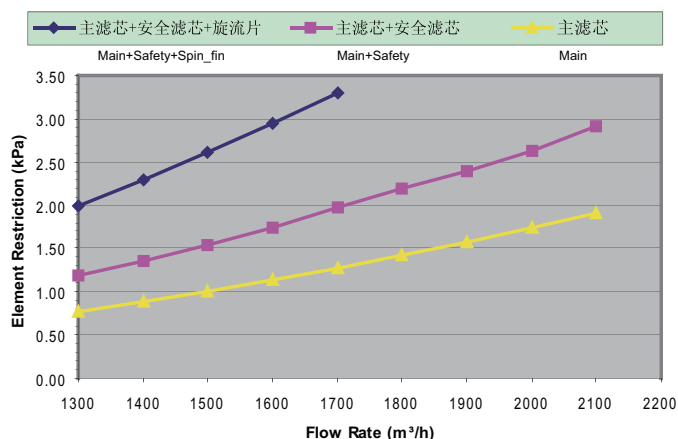

A1028 流阻性能
Flow vs. Restriction (A1028)

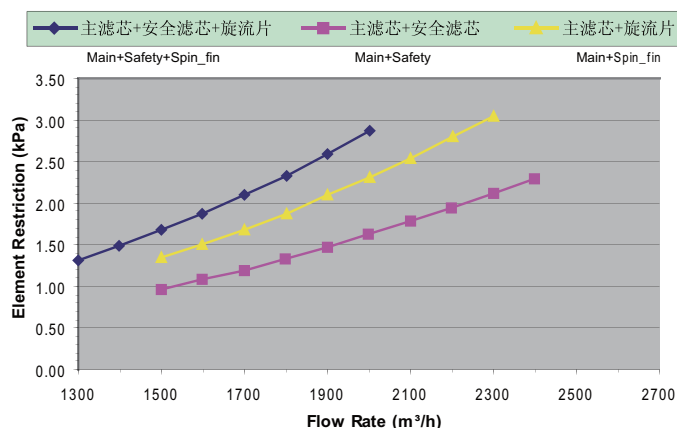

A753 流阻性能
Flow vs. Restriction & D.H.C (A753)

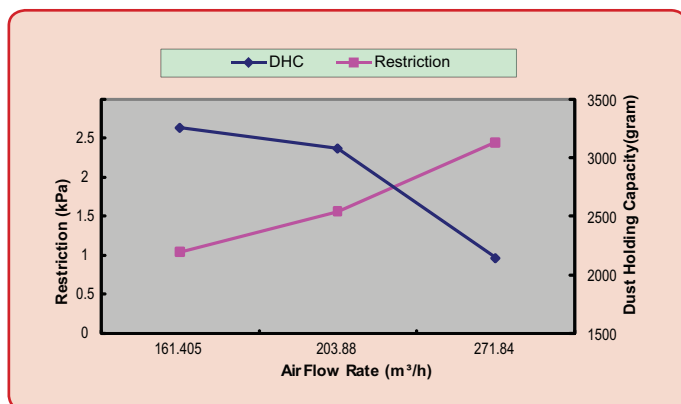

产品优势 Produce Advance

SFG新滤芯的优势

通过优化滤芯折楞空间和折高，有效地滤纸空间比传统的放射封口设计得以增加。增加的有效滤纸区域可以阻挡更多的杂质，从而获得更大的产能和更长的滤清器寿命。

装配卡扣设计及保养指示器安装孔设计

装配卡扣设计

SFG产品卡扣紧贴盖子侧壁，只在尾部翘起。不会因为磕碰导致卡扣翻起现象。同时，卡扣的释放符合人机工程学，便于操作。

保养指示器安装孔设计

法兰上设计了保养指示器安装孔，此安装孔可以每隔22.5度调整位置，默认安装螺孔为NPT1/8"内螺纹，也可以通过安装过渡接头变为NPT1/8"外螺纹。

此安装孔内布置了粉末冶金块，确保在报警器漏灰的情况下，灰尘也不会进入到进气管路内。

当报警器显示滤芯需要更换或保养时，请按以下步骤操作：



1

标志位

标志位

闭锁 开锁 闭锁 开锁

按下锁紧手柄（用手掌）①，然后按②所示方向转动盖子，由闭锁位置转动到开锁位置



2

按图示方向拉开盖子

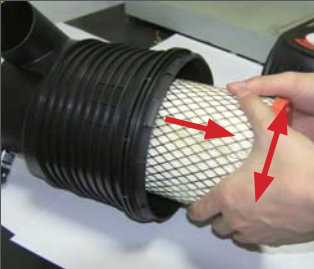

3

先轻轻的左右摇动滤芯，并慢慢拔出滤芯



4

安全滤芯不用保养，如果需要更换安全滤芯，同样轻轻的左右摇动滤芯，并慢慢拔出滤芯



5

用布把筒体内部中心圆柱体的两侧擦拭干净，以免影响安装及密封效果



6

检查安全滤芯并安装入筒体中



7

检查主滤芯并安装入筒体中

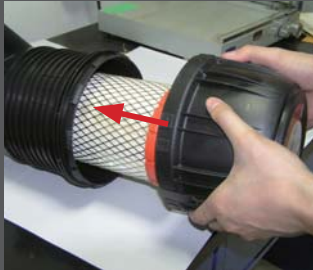

8

盖上盖子，注意排尘袋保持向下



9

按图示方向顺时针转动盖子，此时不需要按住手柄，由开锁位置转动到闭锁位置



10

标志位

标志位

闭锁 开锁 闭锁 开锁

复位报警器

当报警器显示滤芯需要更换或保养时，请按以下步骤操作：



1

用拇指掰开六个卡扣如右图状态



2

用手握住卡扣，按图示方向拉开盖子



3

用双手先轻轻的左右摇动主滤芯，并慢慢拔出主滤芯



4

安全滤芯不用保养，如果需要更换安全滤芯，同样轻轻的左右摇动滤芯，并慢慢拔出滤芯



5

用布把筒体内部箭头所指的两侧擦拭干净，以免影响安装及密封效果



6

检查安全滤芯并安装入筒体中



7

检查主滤芯并安装入筒体中



8

盖上盖子，注意排尘袋保持向下



9

按图示位置锁上卡扣，装配完成

燃油水分离器 Fuel water separator



产品特点：Product feature

- > 高过滤精度延长了发动机的寿命
- > 滤纸深层过滤保证更好的过滤效果
- > Refined filter precision to extend the engine life.
- > The deep bed filtration ensure the finer filter effect.

带底座带集水杯油水分离器 F/W Filter with cup & head

F207组成示意图
F207 sketch map



1.带放水阀油水分离器
F/W Filter with drain valve



2.带底座预滤器
Pre-Cleaner with head



3.旋装式油水分离器
Spin-on F/W Filter



带底座带集水杯油水分分离器 F/W Filter with cup & head



- 主机厂参考号 OEM NO.: 1125020-T0400
- 产品适用车型: 中卡、重卡、客车
Product application: middle duty, heavy duty, bus
- 欧三排放 Euro III

产品参数参考 product parameter reference

额定流量 flow rate (L/min)	10
原始阻力最大 original max resistance (kPa)	5
过滤等级 (微米) filter grading (micron)	10
旋装滤直径 filter diameter (mm)	Φ126
产品总高 product height (mm)	384.7

曲线图 Curve

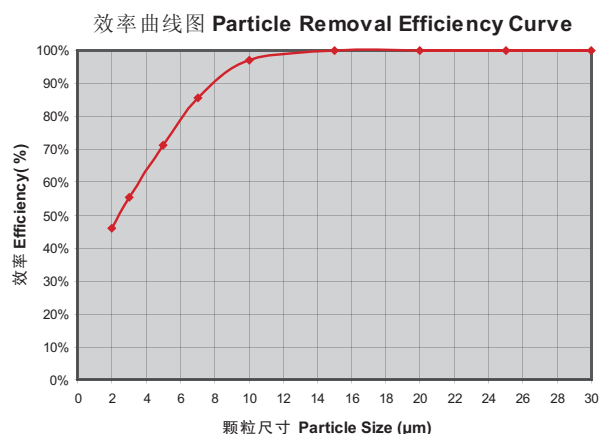

产品采购参考 purchase reference

SFG系列号 SFG serial No.	F207-001
旋装滤备件号 spin-on filter	FS19922-AS
旋装滤+透明杯+堵头 spin-on filter+transparent cup+plug	N/A
旋装滤+透明杯+传感器 spin-on filter+transparent cup+sensor	N/A
旋装滤+透明杯+堵头+底座 spin-on filter+transparent cup+plug+head	F207-001
旋装滤+透明杯+传感器+底座 spin-on filter+transparent cup+sensor+head	N/A

配件 accessories

旋装滤与透明杯之间的密封圈 gasket between spin-on filter & transparent cup	FS19770B-03
放水阀密封圈 drain valve gasket	FS19770B-01
传感器/堵头密封圈 sensor / plug gasket	F076-074
放水阀带密封圈总成 drain valve with gasket	FS19770B-018
螺纹堵头带密封圈总成 screw plug with gasket	F076-074 + F076-077
水位传感器密封圈总成备件号 water sensor with gasket No.	N/A
底座备件号 head No.	N/A
透明杯备件号 transparent cup	F076-071
加热器 heat	F186-075

产品安装参考 product fixing reference

泵后安装 fixed ahead pump	N/A
泵前安装 fixed back pump	*
接口数量 tie-in number	4
接口A尺寸 tie-in A dimension	M14x1.5
接口B尺寸 tie-in B dimension	N/A
排水方式 drain method	手动

产品尺寸图 product dimension

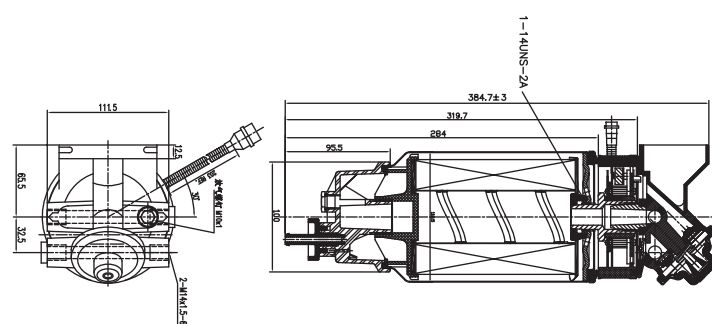

带底座带集水杯油水分分离器 F/W Filter with cup & head



- 主机厂参考号 OEM NO.: N/A
- 产品适用车型: 中卡、重卡、客车
Product application: middle duty, heavy duty, bus
- 欧三排放 Euro III

产品参数参考 product parameter reference

额定流量 flow rate (L/min)	7.6
原始阻力最大 original max resistance (kPa)	5
过滤等级 (微米) filter grading (micron)	10
旋装滤直径 filter diameter (mm)	Φ120
产品总高 product height (mm)	384.7

曲线图 Curve

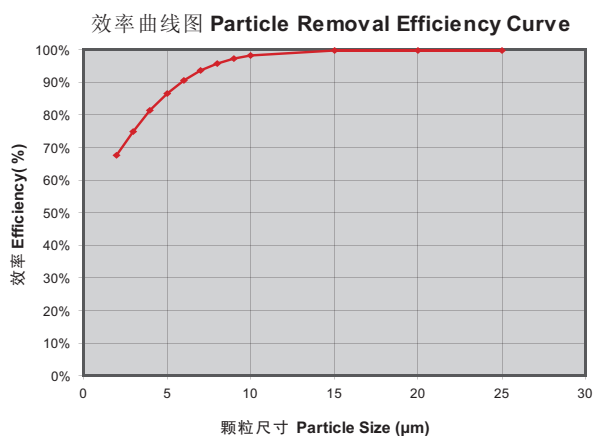

产品采购参考 purchase reference

SFG系列号 SFG serial No.	F186
旋装滤备件号 spin-on filter	F110-B-AM
旋装滤+透明杯+堵头 spin-on filter+transparent cup+plug	F110B-B-AM
旋装滤+透明杯+传感器 spin-on filter+transparent cup+sensor	N/A
旋装滤+透明杯+堵头+底座 spin-on filter+transparent cup+plug+head	N/A
旋装滤+透明杯+传感器+底座 spin-on filter+transparent cup+sensor+head	F186

配件 accessories

旋装滤与透明杯之间的密封圈 gasket between spin-on filter & transparent cup	FS19770B-03
放水阀密封圈 drain valve gasket	FS19770B-01
传感器/堵头密封圈 sensor / plug gasket	FS19770B-02
放水阀带密封圈总成 drain valve with gasket	FS19770B-018
螺纹堵头带密封圈总成 screw plug with gasket	N/A
水位传感器密封圈总成备件号 water sensor with gasket No.	FS19816-073
底座备件号 head No.	N/A
透明杯备件号 transparent cup	F076-071
加热器 heat	F186-075

产品安装参考 product fixing reference

泵后安装 fixed ahead pump	N/A
泵前安装 fixed back pump	*
接口数量 tie-in number	4
接口A尺寸 tie-in A dimension	M14x1.5
接口B尺寸 tie-in B dimension	N/A
排水方式 drain method	手动

产品尺寸图 product dimension

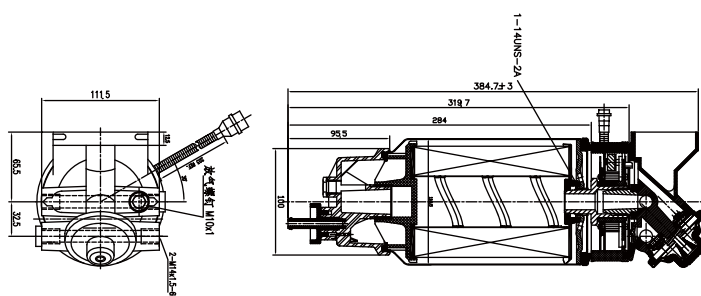

带底座带集水杯油水分分离器
F/W Filter with cup & head



- 主机厂参考号 OEM NO.: N/A
- 产品适用车型: 中卡、重卡、客车
Product application: middle duty, heavy duty, bus
- 欧三排放 Euro III

产品参数参考 product parameter reference

额定流量 flow rate (L/min)	5.67
原始阻力最大 original max resistance (kPa)	5
过滤等级 (微米) filter grading (micron)	25
旋装滤直径 filter diameter (mm)	Φ93.6
产品总高 product height (mm)	303

曲线图 Curve

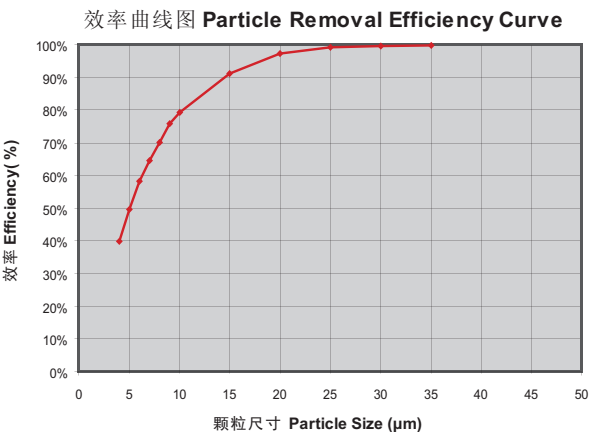

产品采购参考 purchase reference

SFG系列号 SFG serial No.	F076
旋装滤备件号 spin-on filter	FS1242-B-AM
旋装滤+透明杯+堵头 spin-on filter+transparent cup+plug	FS1242B-B-AM
旋装滤+透明杯+传感器 spin-on filter+transparent cup+sensor	FS1242BS-B-AM
旋装滤+透明杯+堵头+底座 spin-on filter+transparent cup+plug+head	F076-001
旋装滤+透明杯+传感器+底座 spin-on filter+transparent cup+sensor+head	F076-BS-001

配件 accessories

旋装滤与透明杯之间的密封圈 gasket between spin-on filter & transparent cup	FS19770B-03
放水阀密封圈 drain valve gasket	FS19770B-01
传感器/堵头密封圈 sensor / plug gasket	F076-074
放水阀带密封圈总成 drain valve with gasket	FS19770B-018
螺纹堵头带密封圈总成 screw plug with gasket	F076-074 '+' F076-077
水位传感器密封圈总成备件号 water sensor with gasket No.	F076-073
底座备件号 head No.	F013-015
透明杯备件号 transparent cup	F076-071
加热器 heat	F076-070

产品安装参考 product fixing reference

泵后安装 fixed ahead pump	N/A
泵前安装 fixed back pump	*
接口数量 tie-in number	2
接口A尺寸 tie-in A dimension	M14x1.5
接口B尺寸 tie-in B dimension	N/A
排水方式 drain method	手动

产品尺寸图 product dimension

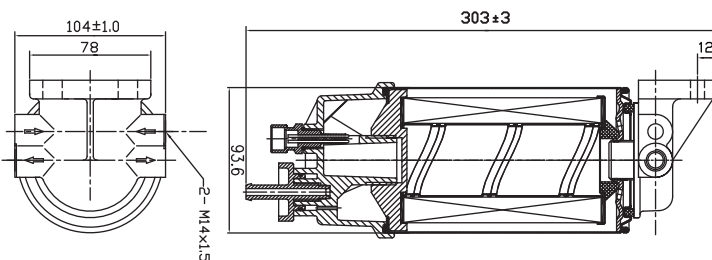

带底座带集水杯油水分分离器 F/W Filter with cup & head



- 主机厂参考号 OEM NO.: 1125020-T0400
- 产品适用车型: 轻卡、中卡、客车
Product application: light duty, middle duty, bus
- 欧三排放 Euro III

产品参数参考 product parameter reference

额定流量 flow rate (L/min)	2
原始阻力最大 original max resistance (kPa)	5
过滤等级 (微米) filter grading (micron)	10
旋装滤直径 filter diameter (mm)	Φ93.4
产品总高 product height (mm)	312.5

曲线图 Curve

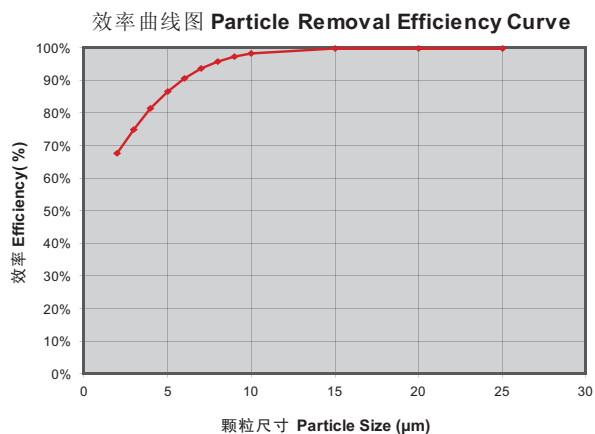

产品采购参考 purchase reference

SFG系列号 SFG serial No.	F101
旋装滤备件号 spin-on filter	FS19822-B-AM
旋装滤+透明杯+堵头 spin-on filter+transparent cup+plug	FS19822B-B-AM
旋装滤+透明杯+传感器 spin-on filter+transparent cup+sensor	FS19822BS-B-AM
旋装滤+透明杯+堵头+底座 spin-on filter+transparent cup+plug+head	F101-B-001
旋装滤+透明杯+传感器+底座 spin-on filter+transparent cup+sensor+head	F101-BS-001

配件 accessories

旋装滤与透明杯之间的密封圈 gasket between spin-on filter & transparent cup	FS19770B-03
放水阀密封圈 drain valve gasket	FS19770B-A01
传感器/堵头密封圈 sensor / plug gasket	F076-074
放水阀带密封圈总成 drain valve with gasket	FS19770B-018
螺纹堵头带密封圈总成 screw plug with gasket	F076-074 '+' F076-077
水位传感器密封圈总成备件号 water sensor with gasket No.	F076-073
底座备件号 head No.	F091-A016
透明杯备件号 transparent cup	F076-071
加热器 heat	N/A

产品安装参考 product fixing reference

泵后安装 fixed ahead pump	N/A
泵前安装 fixed back pump	*
接口数量 tie-in number	3
接口A尺寸 tie-in A dimension	M14x1.5
接口B尺寸 tie-in B dimension	N/A
排水方式 drain method	手动

产品尺寸图 product dimension

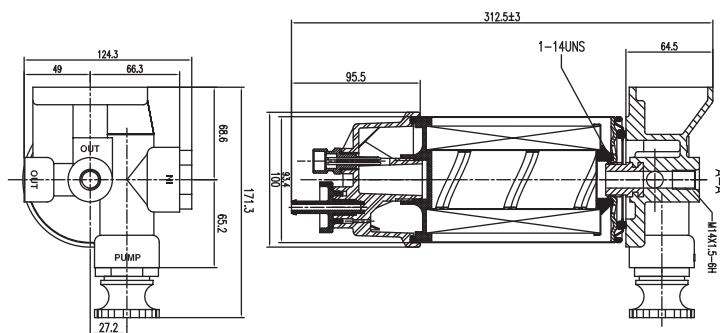

带底座带集水杯油水分分离器 F/W Filter with cup & head



- 主机厂参考号 OEM NO.: N/A
- 产品适用车型: 轻卡、客车
Product application: light duty, bus
- 欧二排放 Euro II

产品参数参考 product parameter reference

额定流量 flow rate (L/min)	1.9
原始阻力最大 original max resistance (kPa)	5
过滤等级 (微米) filter grading (micron)	25
旋装滤直径 filter diameter (mm)	Φ93.6
产品总高 product height (mm)	225

曲线图 Curve

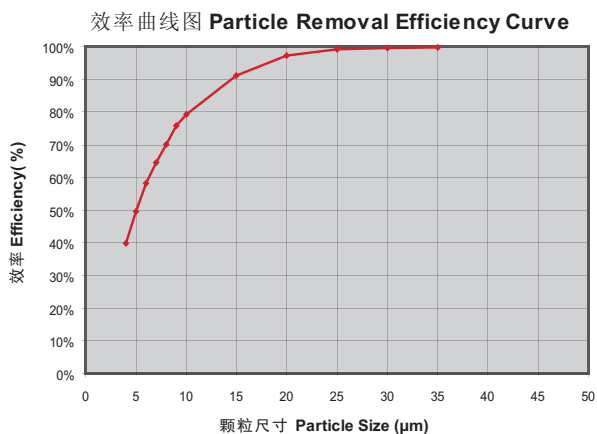

产品采购参考 purchase reference

SFG系列号 SFG serial No.	F122
旋装滤备件号 spin-on filter	FS1240-B-AM
旋装滤+透明杯+堵头 spin-on filter+transparent cup+plug	FS1240B-B-AM
旋装滤+透明杯+传感器 spin-on filter+transparent cup+sensor	FS1240BS-B-AM
旋装滤+透明杯+堵头+底座 spin-on filter+transparent cup+plug+head	F122-B-001
旋装滤+透明杯+传感器+底座 spin-on filter+transparent cup+sensor+head	F122-BS-001

配件 accessories

旋装滤与透明杯之间的密封圈 gasket between spin-on filter & transparent cup	FS19770B-03
放水阀密封圈 drain valve gasket	FS19770B-01
传感器/堵头密封圈 sensor / plug gasket	F076-074
放水阀带密封圈总成 drain valve with gasket	FS19770B-018
螺纹堵头带密封圈总成 screw plug with gasket	F076-074 '+' F076-077
水位传感器密封圈总成备件号 water sensor with gasket No.	F076-073
底座备件号 head No.	F013-015
透明杯备件号 transparent cup	F076-071
加热器 heat	N/A

产品安装参考 product fixing reference

泵后安装 fixed ahead pump	N/A
泵前安装 fixed back pump	*
接口数量 tie-in number	2
接口A尺寸 tie-in A dimension	M14x1.5
接口B尺寸 tie-in B dimension	N/A
排水方式 drain method	手动

产品尺寸图 product dimension

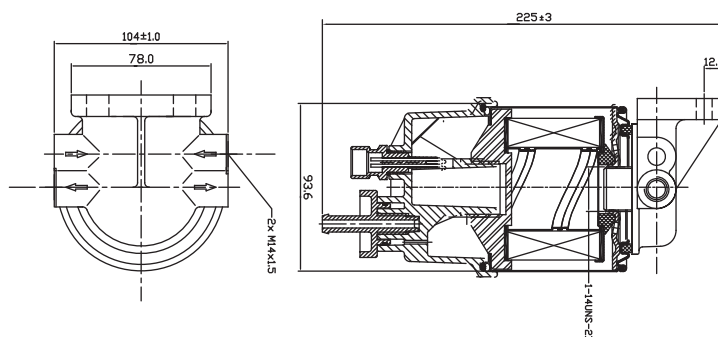

带底座油水分离器 F/W Filter with head



- 主机厂参考号 OEM NO.: 1125010-KE400
- 产品适用车型: 中卡、重卡、客车
Product application: middle duty, heavy duty, bus
- 欧一欧二排放 Euro I, Euro II,

产品参数参考 product parameter reference

额定流量 flow rate (L/min)	8.4
原始阻力最大 original max resistance (kPa)	10
过滤等级 (微米) filter grading (micron)	25
旋装滤直径 filter diameter (mm)	Φ110
产品总高 product height (mm)	321

曲线图 Curve

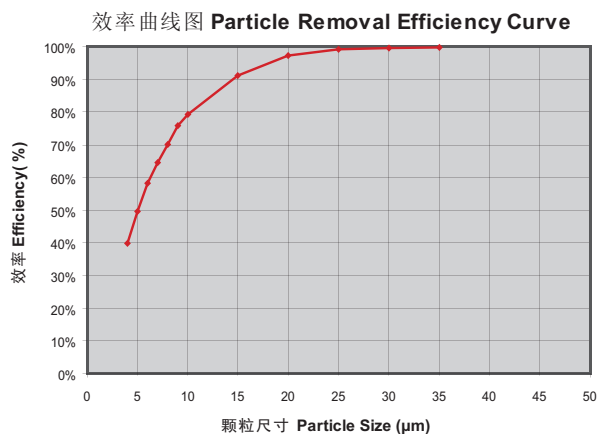

产品采购参考 purchase reference

SFG系列号 SFG serial No.	F212-010
旋装滤备件号 spin-on filter	F043-020
旋装滤+透明杯+堵头 spin-on filter+transparent cup+plug	N/A
旋装滤+透明杯+传感器 spin-on filter+transparent cup+sensor	N/A
旋装滤+透明杯+堵头+底座 spin-on filter+transparent cup+plug+head	N/A
旋装滤+透明杯+传感器+底座 spin-on filter+transparent cup+sensor+head	N/A

配件 accessories

旋装滤与透明杯之间的密封圈 gasket between spin-on filter & transparent cup	N/A
放水阀密封圈 drain valve gasket	389202800-A
传感器/堵头密封圈 sensor / plug gasket	N/A
放水阀带密封圈总成 drain valve with gasket	F007-063-A + 388922400
螺纹堵头带密封圈总成 screw plug with gasket	N/A
水位传感器密封圈总成备件号 water sensor with gasket No.	N/A
底座备件号 head No.	N/A
透明杯备件号 transparent cup	N/A
加热器 heat	N/A

产品安装参考 product fixing reference

泵后安装 fixed ahead pump	N/A
泵前安装 fixed back pump	*
接口数量 tie-in number	4
接口A尺寸 tie-in A dimension	M14x1.5
接口B尺寸 tie-in B dimension	N/A
排水方式 drain method	手动

产品尺寸图 product dimension

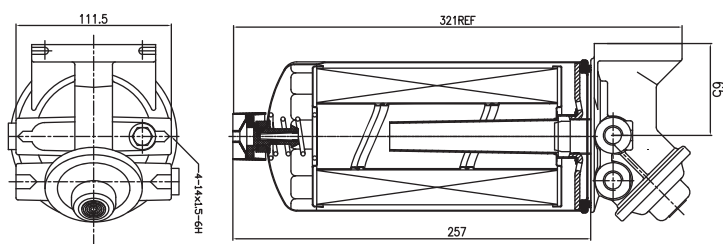

带底座油水分离器
F/W Filter with head



- 主机厂参考号 OEM NO.: 1105010-T0102
- 产品适用车型: 中卡、重卡、客车
Product application: middle duty, heaby duty, bus
- 欧一欧二欧三排放 Euro I, Euro II, Euro III

产品参数参考 product parameter reference

额定流量 flow rate (L/min)	8.3
原始阻力最大 original max resistance (kPa)	5
过滤等级 (微米) filter grading (micron)	NA
旋装滤直径 filter diameter (mm)	Φ110
产品总高 product height (mm)	257

曲线图 Curve

无 N/A

产品采购参考 purchase reference

SFG系列号 SFG serial No.	F170-001
旋装滤备件号 spin-on filter	F170
旋装滤+透明杯+堵头 spin-on filter+transparent cup+plug	N/A
旋装滤+透明杯+传感器 spin-on filter+transparent cup+sensor	N/A
旋装滤+透明杯+堵头+底座 spin-on filter+transparent cup+plug+head	N/A
旋装滤+透明杯+传感器+底座 spin-on filter+transparent cup+sensor+head	N/A

配件 accessories

旋装滤与透明杯之间的密封圈 gasket between spin-on filter & transparent cup	N/A
放水阀密封圈 drain valve gasket	389202800-A
传感器/堵头密封圈 sensor / plug gasket	N/A
放水阀带密封圈总成 drain valve with gasket	F007-063-A + 388922400
螺纹堵头带密封圈总成 screw plug with gasket	N/A
水位传感器密封圈总成备件号 water sensor with gasket No.	N/A
底座备件号 head No.	F170-016
透明杯备件号 transparent cup	N/A
加热器 heat	N/A

产品安装参考 produt fixing reference

泵后安装 fixed ahead pump	N/A
泵前安装 fixed back pump	*
接口数量 tie-in number	2
接口A尺寸 tie-in A dimension	M18x1.5
接口B尺寸 tie-in B dimension	NA
排水方式 drain method	手动

产品尺寸图 produt dimension

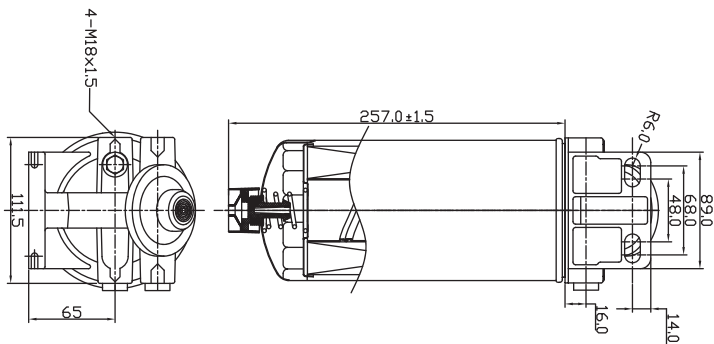

带底座油水分离器
F/W Filter with head



- 主机厂参考号 OEM NO.: 16400DT000
- 产品适用车型: 中卡、重卡、客车
Product application: middle duty, heavy duty, bus
- 欧三排放 Euro III

产品参数参考 product parameter reference

额定流量 flow rate (L/min)	5.67
原始阻力最大 original max resistance (kPa)	5
过滤等级 (微米) filter grading (micron)	25
旋装滤直径 filter diameter (mm)	Φ 94
产品总高 product height (mm)	255

曲线图 Curve

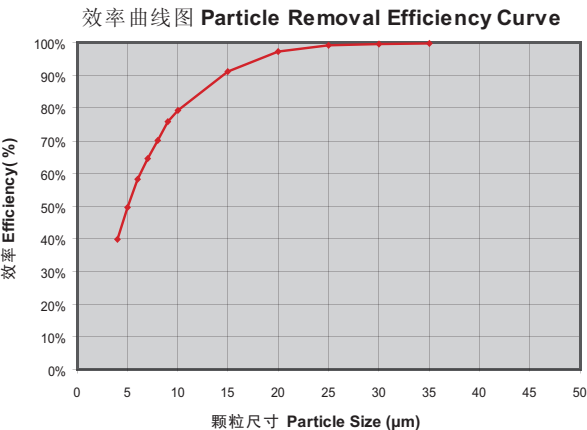

产品采购参考 purchase reference

SFG系列号 SFG serial No.	F013-010
旋装滤备件号 spin-on filter	FS1212-B-AM
旋装滤+透明杯+堵头 spin-on filter+transparent cup+plug	N/A
旋装滤+透明杯+传感器 spin-on filter+transparent cup+sensor	N/A
旋装滤+透明杯+堵头+底座 spin-on filter+transparent cup+plug+head	N/A
旋装滤+透明杯+传感器+底座 spin-on filter+transparent cup+sensor+head	N/A

配件 accessories

旋装滤与透明杯之间的密封圈 gasket between spin-on filter & transparent cup	N/A
放水阀密封圈 drain valve gasket	389202800-A
传感器/堵头密封圈 sensor / plug gasket	N/A
放水阀带密封圈总成 drain valve with gasket	F007-063-A + 388922400
螺纹堵头带密封圈总成 screw plug with gasket	N/A
水位传感器密封圈总成备件号 water sensor with gasket No.	N/A
底座备件号 head No.	F013-015
透明杯备件号 transparent cup	N/A
加热器 heat	N/A

产品安装参考 product fixing reference

泵后安装 fixed ahead pump	N/A
泵前安装 fixed back pump	*
接口数量 tie-in number	2
接口A尺寸 tie-in A dimension	M14x1.5
接口B尺寸 tie-in B dimension	NA
排水方式 drain method	手动

产品尺寸图 product dimension

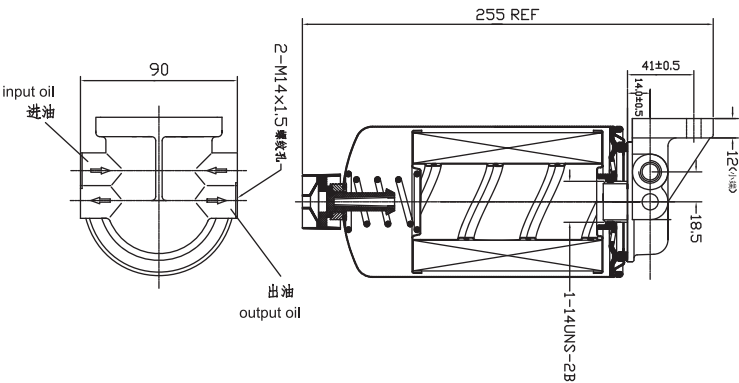

F/W Filter with head



- 主机厂参考号 OEM NO.: 897240126Z
- 产品适用车型:轻卡、中卡, 客车
Product application: light duty,middle duty, bus
- 欧一欧二欧三排放 Euro I, Euro II, Euro III

产品参数参考 product parameter reference

额定流量 flow rate (L/min)	3
原始阻力最大 original max resistance (kPa)	5.3
过滤等级 (微米) filter grading (micron)	N/A
旋装滤直径 filter diameter (mm)	Φ94
产品总高 product height (mm)	232

曲线图 Curve

流量-阻力曲线图 Flow Rate VS. Pressure Drop Curve

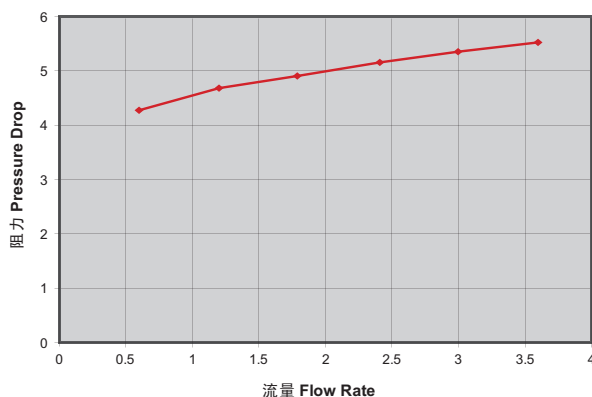

产品采购参考 purchase reference

SFG系列号 SFG serial No.	F047-001
旋装滤备件号 spin-on filter	N/A
旋装滤+透明杯+堵头 spin-on filter+transparent cup+plug	N/A
旋装滤+透明杯+传感器 spin-on filter+transparent cup+sensor	N/A
旋装滤+透明杯+堵头+底座 spin-on filter+transparent cup+plug+head	N/A
旋装滤+透明杯+传感器+底座 spin-on filter+transparent cup+sensor+head	N/A

配件 accessories

旋装滤与透明杯之间的密封圈 gasket between spin-on filter & transparent cup	N/A
放水阀密封圈 drain valve gasket	N/A
传感器/堵头密封圈 sensor / plug gasket	F047-054
放水阀带密封圈总成 drain valve with gasket	N/A
螺纹堵头带密封圈总成 screw plug with gasket	N/A
水位传感器密封圈总成备件号 water sensor with gasket No.	N/A
底座备件号 head No.	F047-016
透明杯备件号 transparent cup	N/A
加热器 heat	N/A

产品安装参考 product fixing reference

泵后安装	fixed ahead pump	N/A
泵前安装	fixed back pump	*
接口数量	tie-in number	2
接口A尺寸	tie-in A dimension	NA
接口B尺寸	tie-in B dimension	Φ12
排水方式	drain method	手动

产品尺寸图 produt dimension

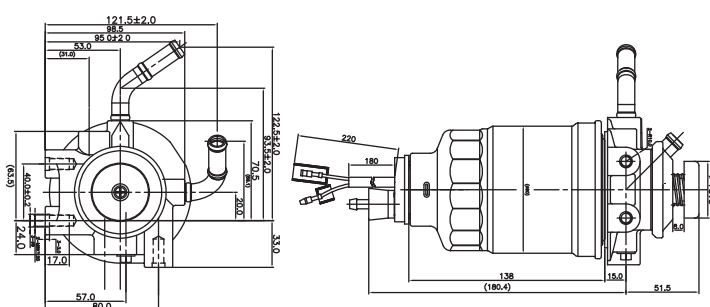

带底座油水分离器 F/W Filter with head



- 主机厂参考号 OEM NO.: NGD30.15.200
- 产品适用车型: 轻卡、客车
Product application: light duty, bus
- 欧三排放 Euro III

产品参数参考 product parameter reference

额定流量 flow rate (L/min)	2.5
原始阻力最大 original max resistance (kPa)	5
过滤等级 (微米) filter grading (micron)	10
旋装滤直径 filter diameter (mm)	Φ80.5
产品总高 product height (mm)	188.3

曲线图 Curve

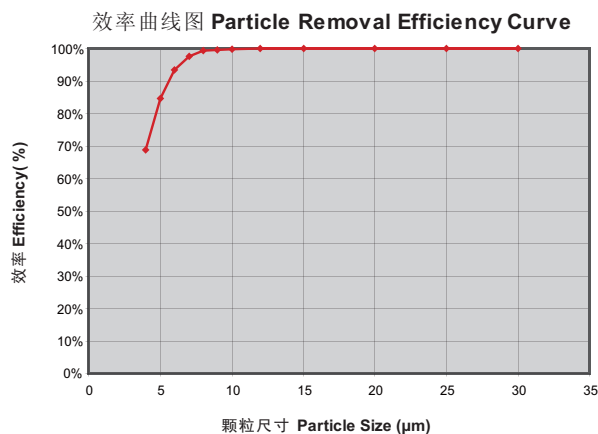

产品采购参考 purchase reference

SFG系列号 SFG serial No.	F189-001
旋装滤备件号 spin-on filter	F189-020-AM
旋装滤+透明杯+堵头 spin-on filter+transparent cup+plug	N/A
旋装滤+透明杯+传感器 spin-on filter+transparent cup+sensor	N/A
旋装滤+透明杯+堵头+底座 spin-on filter+transparent cup+plug+head	N/A
旋装滤+透明杯+传感器+底座 spin-on filter+transparent cup+sensor+head	N/A

配件 accessories

旋装滤与透明杯之间的密封圈 gasket between spin-on filter & transparent cup	N/A
放水阀密封圈 drain valve gasket	N/A
传感器/堵头密封圈 sensor / plug gasket	N/A
放水阀带密封圈总成 drain valve with gasket	N/A
螺纹堵头带密封圈总成 screw plug with gasket	N/A
水位传感器密封圈总成备件号 water sensor with gasket No.	F189-075
底座备件号 head No.	F013-015
透明杯备件号 transparent cup	N/A
加热器 heat	N/A

产品安装参考 product fixing reference

泵后安装 fixed ahead pump	N/A
泵前安装 fixed back pump	*
接口数量 tie-in number	2
接口A尺寸 tie-in A dimension	3/4-16UNF
接口B尺寸 tie-in B dimension	Φ10
排水方式 drain method	手动

产品尺寸图 product dimension

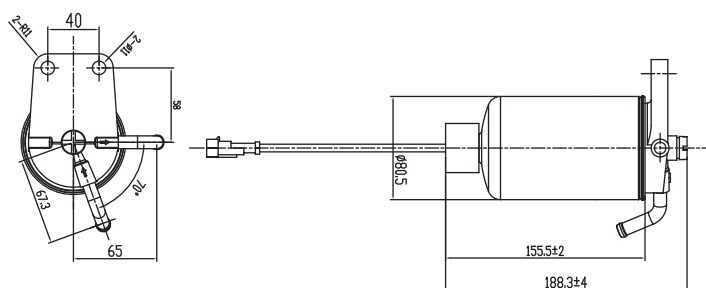

F/W Filter with head



- 主机厂参考号 OEM NO.: 16460 2DB0A
- 产品适用车型: 轻卡、客车
Product application: light duty, bus
- 欧二排放 Euro II.

产品参数参考 product parameter reference

额定流量 flow rate (L/min)	2.1
原始阻力最大 original max resistance (kPa)	2
过滤等级(微米) filter grading (micron)	10
旋装滤直径 filter diameter (mm)	Φ80.3
产品总高 product height (mm)	187

曲线图 Curve

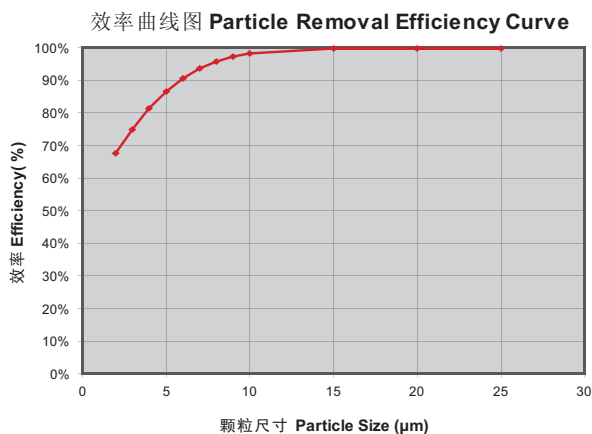

产品采购参考 purchase reference

SFG系列号 SFG serial No.	F103-001
旋装滤备件号 spin-on filter	N/A
旋装滤+透明杯+堵头 spin-on filter+transparent cup+plug	N/A
旋装滤+透明杯+传感器 spin-on filter+transparent cup+sensor	N/A
旋装滤+透明杯+堵头+底座 spin-on filter+transparent cup+plug+head	N/A
旋装滤+透明杯+传感器+底座 spin-on filter+transparent cup+sensor+head	N/A

配件 accessories

旋装滤与透明杯之间的密封圈 gasket between spin-on filter & transparent cup	N/A
放水阀密封圈 drain valve gasket	N/A
传感器/堵头密封圈 sensor / plug gasket	F047-054
放水阀带密封圈总成 drain valve with gasket	N/A
螺纹堵头带密封圈总成 screw plug with gasket	N/A
水位传感器密封圈总成备件号 water sensor with gasket No.	F103-070
底座备件号 head No.	F103-015
透明杯备件号 transparent cup	N/A
加热器 heat	N/A

产品安装参考 product fixing reference

泵后安装	fixed ahead pump	N/A
泵前安装	fixed back pump	*
接口数量	tie-in number	N/A
接口A尺寸	tie-in A dimension	3/4-16UNF
接口B尺寸	tie-in B dimension	Φ10
排水方式	drain method	手动

产品尺寸图 produt dimension

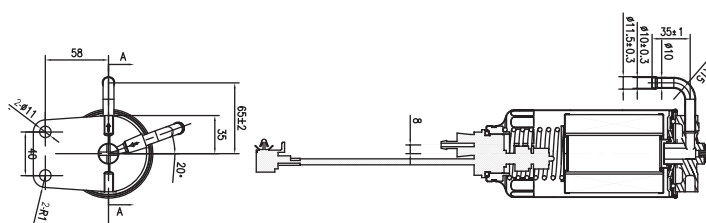

带底座油水分离器
F/W Filter with head



- 主机厂参考号 OEM NO.: 1119ZD2A-010
- 产品适用车型: 中卡、重卡、客车
Product application: middle duty, heavy duty, bus
- 欧二排放 Euro II

产品参数参考 product parameter reference

额定流量 flow rate (L/min)	2
原始阻力最大 original max resistance (kPa)	10
过滤等级 (微米) filter grading (micron)	25
旋装滤直径 filter diameter (mm)	Φ111
产品总高 product height (mm)	309

曲线图 Curve

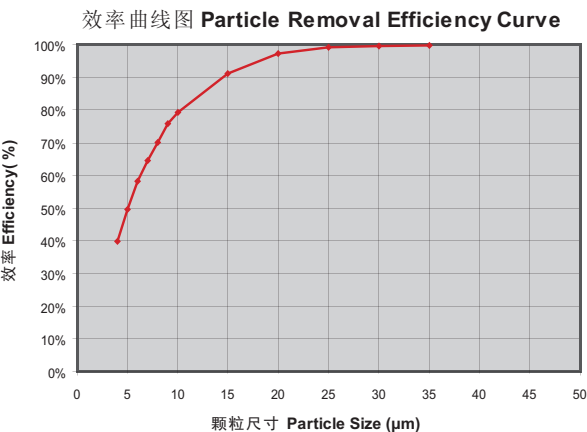

产品采购参考 purchase reference

SFG系列号 SFG serial No.	FS19789-001
旋装滤备件号 spin-on filter	FS19789
旋装滤+透明杯+堵头 spin-on filter+transparent cup+plug	N/A
旋装滤+透明杯+传感器 spin-on filter+transparent cup+sensor	N/A
旋装滤+透明杯+堵头+底座 spin-on filter+transparent cup+plug+head	N/A
旋装滤+透明杯+传感器+底座 spin-on filter+transparent cup+sensor+head	N/A

配件 accessories

旋装滤与透明杯之间的密封圈 gasket between spin-on filter & transparent cup	N/A
放水阀密封圈 drain valve gasket	389202800-A
传感器/堵头密封圈 sensor / plug gasket	N/A
放水阀带密封圈总成 drain valve with gasket	F007-063-A '+' 388922400
螺纹堵头带密封圈总成 screw plug with gasket	N/A
水位传感器密封圈总成备件号 water sensor with gasket No.	N/A
底座备件号 head No.	1119ZD2A-A011
透明杯备件号 transparent cup	N/A
加热器 heat	N/A

产品安装参考 product fixing reference

泵后安装 fixed ahead pump	N/A
泵前安装 fixed back pump	
接口数量 tie-in number	2
接口A尺寸 tie-in A dimension	M18x1.5
接口B尺寸 tie-in B dimension	N/A
排水方式 drain method	手动

产品尺寸图 product dimension

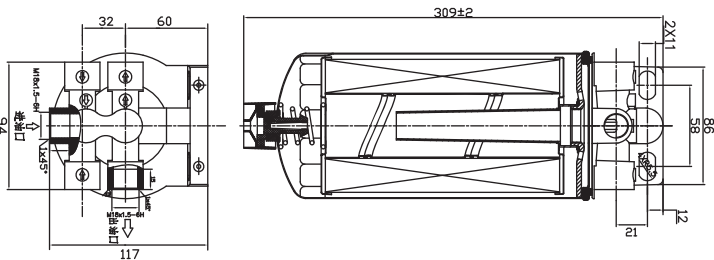

带底座油水分离器 F/W Filter with head



- 主机厂参考号 16400 BT101
- 产品适用车型:中卡、重卡、客车
Product application: middle duty, heavy duty, bus
- 欧二排放 Euro II

产品参数参考 product parameter reference

额定流量 flow rate (L/min)	2
原始阻力最大 original max resistance (kPa)	10
过滤等级 (微米) filter grading (micron)	25
旋装滤直径 filter diameter (mm)	Φ111
产品总高 product height (mm)	309

曲线图 Curve

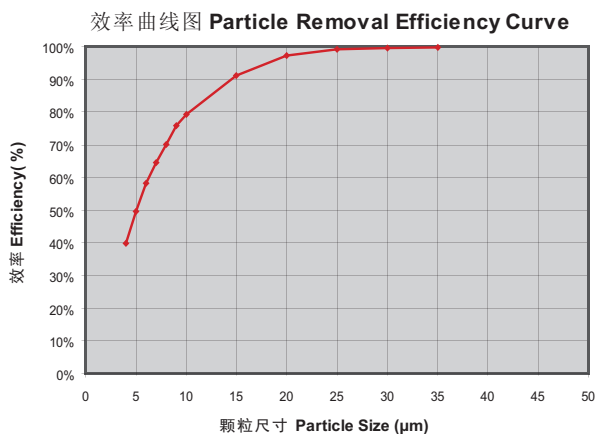

产品采购参考 purchase reference

SFG系列号 SFG serial No.	F043
旋装滤备件号 spin-on filter	FS19789-AS
旋装滤+透明杯+堵头 spin-on filter+transparent cup+plug	N/A
旋装滤+透明杯+传感器 spin-on filter+transparent cup+sensor	N/A
旋装滤+透明杯+堵头+底座 spin-on filter+transparent cup+plug+head	N/A
旋装滤+透明杯+传感器+底座 spin-on filter+transparent cup+sensor+head	N/A

配件 accessories

旋装滤与透明杯之间的密封圈 gasket between spin-on filter & transparent cup	N/A
放水阀密封圈 drain valve gasket	389202800-A
传感器/堵头密封圈 sensor / plug gasket	N/A
放水阀带密封圈总成 drain valve with gasket	F007-A063-A '+' 388922400
螺纹堵头带密封圈总成 screw plug with gasket	N/A
水位传感器密封圈总成备件号 water sensor with gasket No.	N/A
底座备件号 head No.	F043-015
透明杯备件号 transparent cup	N/A
加热器 heat	N/A

产品安装参考 product fixing reference

泵后安装 fixed ahead pump	N/A
泵前安装 fixed back pump	*
接口数量 tie-in number	3
接口A尺寸 tie-in A dimension	M14x1.5
接口B尺寸 tie-in B dimension	N/A
排水方式 drain method	手动

产品尺寸图 product dimension

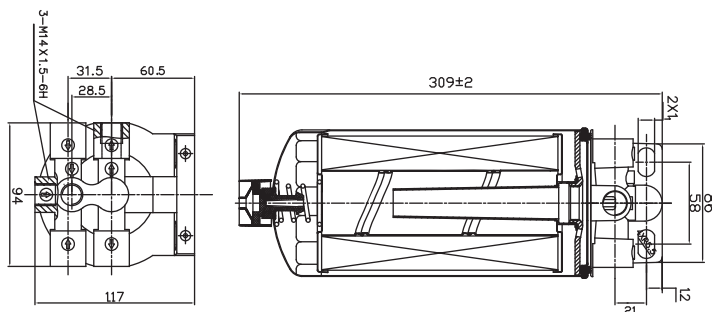

带底座油水分离器 F/W Filter with head



- 主机厂参考号 OEM NO.: 1119N-019/020
- 产品适用车型: 轻卡、中卡、客车
Product application: light duty, middle duty, bus
- 欧一欧二排放 Euro I, Euro II

产品参数参考 product parameter reference

额定流量 flow rate (L/min)	2
原始阻力最大 original max resistance (kPa)	2
过滤等级 (微米) filter grading (micron)	N/A
旋装滤直径 filter diameter (mm)	Φ78
产品总高 product height (mm)	202

曲线图 Curve

产品仅用于油水分离
Only use for fuel water separating

产品采购参考 purchase reference

SFG系列号 SFG serial No.	1119N-020
旋装滤备件号 spin-on filter	FF5327-AM
旋装滤+透明杯+堵头 spin-on filter+transparent cup+plug	N/A
旋装滤+透明杯+传感器 spin-on filter+transparent cup+sensor	N/A
旋装滤+透明杯+堵头+底座 spin-on filter+transparent cup+plug+head	N/A
旋装滤+透明杯+传感器+底座 spin-on filter+transparent cup+sensor+head	N/A

配件 accessories

旋装滤与透明杯之间的密封圈 gasket between spin-on filter & transparent cup	N/A
放水阀密封圈 drain valve gasket	389202800-A
传感器/堵头密封圈 sensor / plug gasket	N/A
放水阀带密封圈总成 drain valve with gasket	F007-063-A '+' 388922400
螺纹堵头带密封圈总成 screw plug with gasket	N/A
水位传感器密封圈总成备件号 water sensor with gasket No.	N/A
底座备件号 head No.	1119N-21
透明杯备件号 transparent cup	N/A
加热器 heat	N/A

产品安装参考 product fixing reference

泵后安装 fixed ahead pump	N/A
泵前安装 fixed back pump	*
接口数量 tie-in number	2
接口A尺寸 tie-in A dimension	M14x1.5
接口B尺寸 tie-in B dimension	N/A
排水方式 drain method	手动

产品尺寸图 product dimension

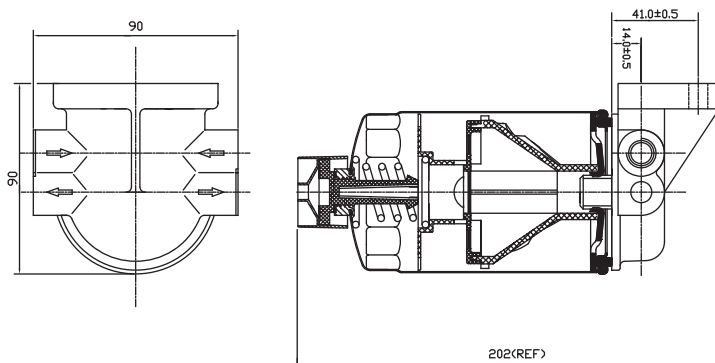

带底座油水分离器
F/W Filter with head



- 主机厂参考号 OEM NO.: N/A
- 产品适用车型: 中卡、重卡、客车
Product application: middle duty, heavy duty, bus
- 欧三排放 Euro III

产品参数参考 product parameter reference

额定流量 flow rate (L/min)	1.4
原始阻力最大 original max resistance (kPa)	5
过滤等级 (微米) filter grading (micron)	10
旋装滤直径 filter diameter (mm)	Φ94
产品总高 product height (mm)	262

曲线图 Curve

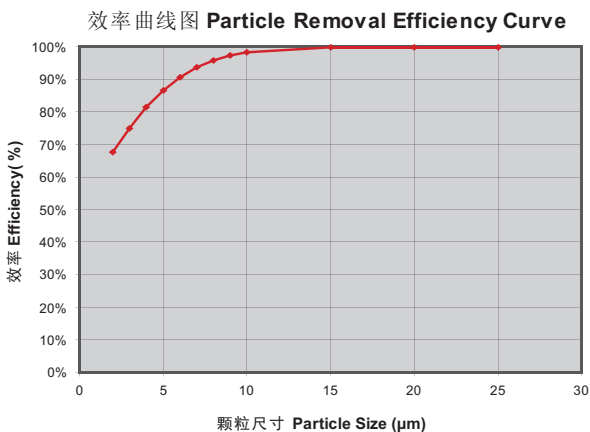

产品采购参考 purchase reference

SFG系列号 SFG serial No.	F17900
旋装滤备件号 spin-on filter	FS19902
旋装滤+透明杯+堵头 spin-on filter+transparent cup+plug	N/A
旋装滤+透明杯+传感器 spin-on filter+transparent cup+sensor	N/A
旋装滤+透明杯+堵头+底座 spin-on filter+transparent cup+plug+head	N/A
旋装滤+透明杯+传感器+底座 spin-on filter+transparent cup+sensor+head	N/A

配件 accessories

旋装滤与透明杯之间的密封圈 gasket between spin-on filter & transparent cup	N/A
放水阀密封圈 drain valve gasket	389202800-A
传感器/堵头密封圈 sensor / plug gasket	N/A
放水阀带密封圈总成 drain valve with gasket	F007-063-A '+' 388922400
螺纹堵头带密封圈总成 screw plug with gasket	N/A
水位传感器密封圈总成备件号 water sensor with gasket No.	391194000 + FS1003-074
底座备件号 head No.	F109-016
透明杯备件号 transparent cup	N/A
加热器 heat	N/A

产品安装参考 product fixing reference

泵后安装 fixed ahead pump	N/A
泵前安装 fixed back pump	*
接口数量 tie-in number	2
接口A尺寸 tie-in A dimension	M14x1.5
接口B尺寸 tie-in B dimension	N/A
排水方式 drain method	手动

产品尺寸图 product dimension

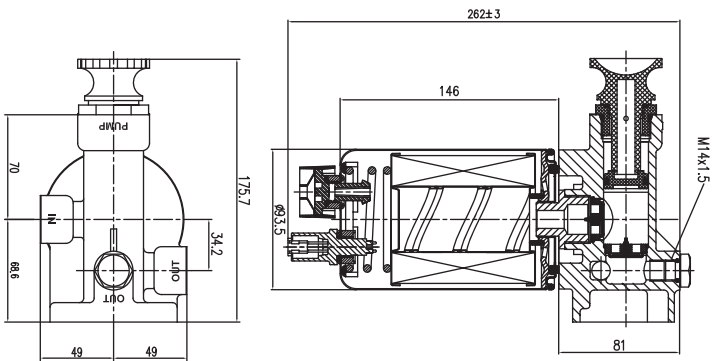

带底座油水分离器
F/W Filter with head



- 主机厂参考号 OEM NO.: 1119QE-001
- 产品适用车型: 轻卡、中卡、客车
Product application: light duty, middle duty, bus
- 欧一欧二排放 Euro I, Euro II

产品参数参考 product parameter reference

额定流量 flow rate (L/min)	1.2
原始阻力最大 original max resistance (kPa)	5
过滤等级 (微米) filter grading (micron)	N/A
旋装滤直径 filter diameter (mm)	Φ70
产品总高 product height (mm)	~250

曲线图 Curve

产品仅用于油水分离
Only use for fuel water seperating

产品采购参考 purchase reference

SFG系列号 SFG serial No.	FS19523
旋装滤备件号 spin-on filter	N/A
旋装滤+透明杯+堵头 spin-on filter+transparent cup+plug	N/A
旋装滤+透明杯+传感器 spin-on filter+transparent cup+sensor	N/A
旋装滤+透明杯+堵头+底座 spin-on filter+transparent cup+plug+head	N/A
旋装滤+透明杯+传感器+底座 spin-on filter+transparent cup+sensor+head	N/A

配件 accessories

旋装滤与透明杯之间的密封圈 gasket between spin-on filter & transparent cup	N/A
放水阀密封圈 drain valve gasket	N/A
传感器/堵头密封圈 sensor / plug gasket	N/A
放水阀带密封圈总成 drain valve with gasket	N/A
螺纹堵头带密封圈总成 screw plug with gasket	N/A
水位传感器密封圈总成备件号 water sensor with gasket No.	N/A
底座备件号 head No.	N/A
透明杯备件号 transparent cup	N/A
加热器 heat	N/A

产品安装参考 produt fixing reference

泵后安装 fixed ahead pump	N/A
泵前安装 fixed back pump	*
接口数量 tie-in number	2
接口A尺寸 tie-in A dimension	N/A
接口B尺寸 tie-in B dimension	Φ8
排水方式 drain method	手动

产品尺寸图 produt dimension

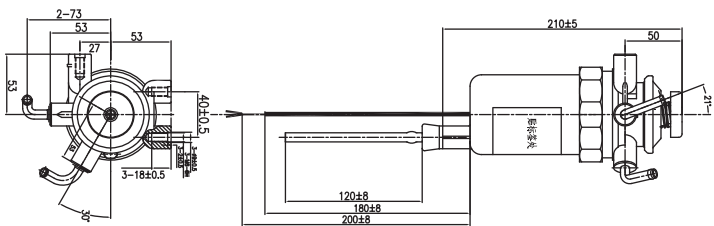

带底座油水分离器
F/W Filter with head



- 主机厂参考号 OEM NO.: 1119QF18-010
- 产品适用车型: 轻卡、皮卡、客车
Product application: light duty, pick-up truck, bus
- 欧一欧二欧三排放 Euro I, Euro II, Euro III

产品参数参考 product parameter reference	
额定流量 flow rate (L/min)	1.2
原始阻力最大 original max resistance (kPa)	5
过滤等级 (微米) filter grading (micron)	N/A
旋装滤直径 filter diameter (mm)	Φ70
产品总高 product height (mm)	~250

曲线图 Curve

产品仅用于油水分离
Only use for fuel water separating

产品采购参考 purchase reference

SFG系列号 SFG serial No.	F084
旋装滤备件号 spin-on filter	N/A
旋装滤+透明杯+堵头 spin-on filter+transparent cup+plug	N/A
旋装滤+透明杯+传感器 spin-on filter+transparent cup+sensor	N/A
旋装滤+透明杯+堵头+底座 spin-on filter+transparent cup+plug+head	N/A
旋装滤+透明杯+传感器+底座 spin-on filter+transparent cup+sensor+head	N/A

配件 accessories

旋装滤与透明杯之间的密封圈 gasket between spin-on filter & transparent cup	N/A
放水阀密封圈 drain valve gasket	N/A
传感器/堵头密封圈 sensor / plug gasket	N/A
放水阀带密封圈总成 drain valve with gasket	N/A
螺纹堵头带密封圈总成 screw plug with gasket	N/A
水位传感器密封圈总成备件号 water sensor with gasket No.	N/A
底座备件号 head No.	N/A
透明杯备件号 transparent cup	N/A
加热器 heat	N/A

产品安装参考 produt fixing reference

泵后安装 fixed ahead pump	N/A
泵前安装 fixed back pump	*
接口数量 tie-in number	2
接口A尺寸 tie-in A dimension	N/A
接口B尺寸 tie-in B dimension	Φ8
排水方式 drain method	手动

产品尺寸图 produt dimension

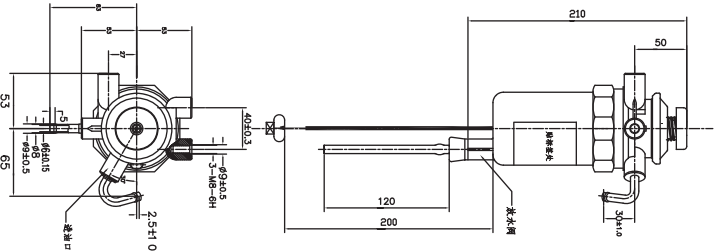

旋装式油水分离器
 Spin-on F/W Filter



- 主机厂参考号 OEM NO.: 4095189
- 产品适用车型: 中卡、重卡、客车
Product application: middle duty, heavy duty, bus
- 欧三排放 Euro III

产品参数参考 product parameter reference

额定流量 flow rate (L/min)	11.3
原始阻力最大 original max resistance (kPa)	5
过滤等级 (微米) filter grading (micron)	10
旋装滤直径 filter diameter (mm)	Φ120
产品总高 product height (mm)	314.2

曲线图 Curve

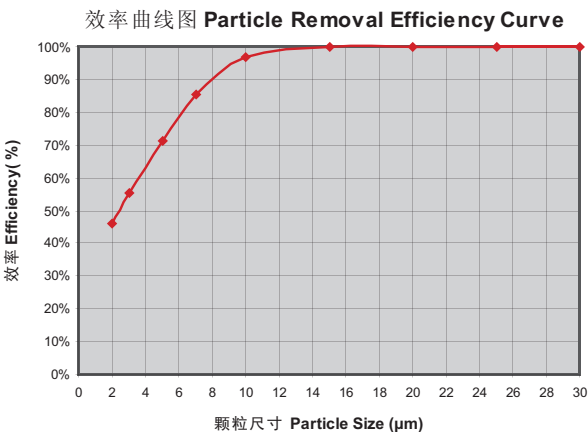

产品采购参考 purchase reference

SFG系列号 SFG serial No.	FS1006
旋装滤备件号 spin-on filter	N/A
旋装滤+透明杯+堵头 spin-on filter+transparent cup+plug	N/A
旋装滤+透明杯+传感器 spin-on filter+transparent cup+sensor	N/A
旋装滤+透明杯+堵头+底座 spin-on filter+transparent cup+plug+head	N/A
旋装滤+透明杯+传感器+底座 spin-on filter+transparent cup+sensor+head	N/A

配件 accessories

旋装滤与透明杯之间的密封圈 gasket between spin-on filter & transparent cup	N/A
放水阀密封圈 drain valve gasket	389202800-A
传感器/堵头密封圈 sensor / plug gasket	NA
放水阀带密封圈总成 drain valve with gasket	F007-063-A + 388922400
螺纹堵头带密封圈总成 screw plug with gasket	N/A
水位传感器密封圈总成备件号 water sensor with gasket No.	N/A
底座备件号 head No.	N/A
透明杯备件号 transparent cup	N/A
加热器 heat	N/A

产品安装参考 produt fixing reference

泵后安装 fixed ahead pump	N/A
泵前安装 fixed back pump	*
接口数量 tie-in number	N/A
接口A尺寸 tie-in A dimension	1 1/4-12 UNS
接口B尺寸 tie-in B dimension	N/A
排水方式 drain method	手动

产品尺寸图 produt dimension

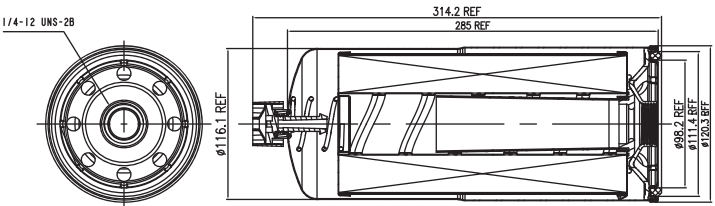

旋装式油水分离器
Spin-on F/W Filter



- 主机厂参考号 OEM NO.: 3313304
- 产品适用车型: 中卡、重卡、客车
Product application: middle duty, heavy duty, bus
- 欧二排放 Euro II

产品参数参考 product parameter reference	
额定流量 flow rate (L/min)	11.3
原始阻力最大 original max resistance (kPa)	5
过滤等级 (微米) filter grading (micron)	25
旋装滤直径 filter diameter (mm)	Φ116
产品总高 product height (mm)	314.2

曲线图 Curve

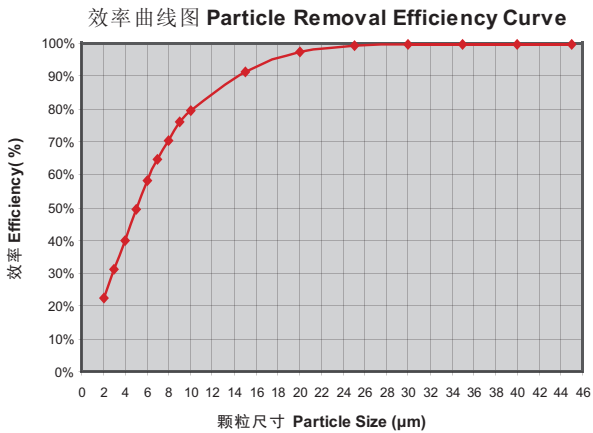

产品采购参考 purchase reference

SFG系列号 SFG serial No.	FS1216-AU
旋装滤备件号 spin-on filter	N/A
旋装滤+透明杯+堵头 spin-on filter+transparent cup+plug	N/A
旋装滤+透明杯+传感器 spin-on filter+transparent cup+sensor	N/A
旋装滤+透明杯+堵头+底座 spin-on filter+transparent cup+plug+head	N/A
旋装滤+透明杯+传感器+底座 spin-on filter+transparent cup+sensor+head	N/A

配件 accessories

旋装滤与透明杯之间的密封圈 gasket between spin-on filter & transparent cup	N/A
放水阀密封圈 drain valve gasket	389202800-A
传感器/堵头密封圈 sensor / plug gasket	NA
放水阀带密封圈总成 drain valve with gasket	F007-063-A + 388922400
螺纹堵头带密封圈总成 screw plug with gasket	N/A
水位传感器密封圈总成备件号 water sensor with gasket No.	N/A
底座备件号 head No.	N/A
透明杯备件号 transparent cup	N/A
加热器 heat	N/A

产品安装参考 product fixing reference

泵后安装 fixed ahead pump	N/A
泵前安装 fixed back pump	*
接口数量 tie-in number	N/A
接口A尺寸 tie-in A dimension	1 1/4-12 UNS
接口B尺寸 tie-in B dimension	N/A
排水方式 drain method	手动

产品尺寸图 product dimension

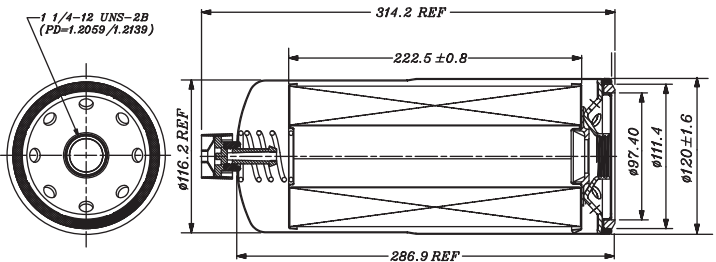

旋装式油水分离器
 Spin-on F/W Filter



- 主机厂参考号 OEM NO.: N/A
- 产品适用车型: 中卡、重卡、客车
Product application: middle duty, heavy duty, bus
- 欧三排放 Euro III

产品参数参考 product parameter reference	
额定流量 flow rate (L/min)	7.5
原始阻力最大 original max resistance (kPa)	5
过滤等级 (微米) filter grading (micron)	10
旋装滤直径 filter diameter (mm)	Φ110
产品总高 product height (mm)	264.4

曲线图 Curve

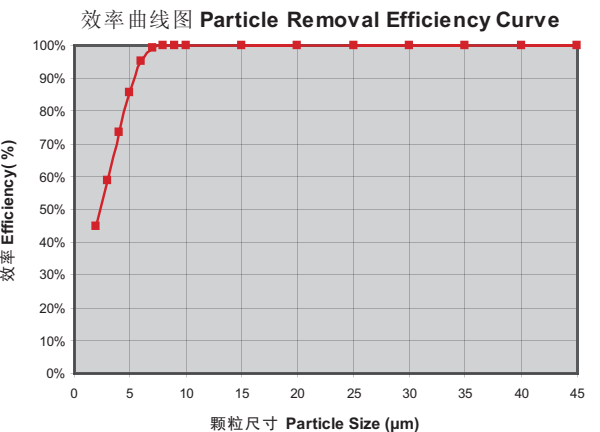

产品采购参考 purchase reference

SFG系列号 SFG serial No.	FS19898
旋装滤备件号 spin-on filter	N/A
旋装滤+透明杯+堵头 spin-on filter+transparent cup+plug	N/A
旋装滤+透明杯+传感器 spin-on filter+transparent cup+sensor	N/A
旋装滤+透明杯+堵头+底座 spin-on filter+transparent cup+plug+head	N/A
旋装滤+透明杯+传感器+底座 spin-on filter+transparent cup+sensor+head	N/A

配件 accessories

旋装滤与透明杯之间的密封圈 gasket between spin-on filter & transparent cup	N/A
放水阀密封圈 drain valve gasket	389202800-A
传感器/堵头密封圈 sensor / plug gasket	FS1003-074
放水阀带密封圈总成 drain valve with gasket	F007-063-A + 388922400
螺纹堵头带密封圈总成 screw plug with gasket	N/A
水位传感器密封圈总成备件号 water sensor with gasket No.	N/A
底座备件号 head No.	N/A
透明杯备件号 transparent cup	N/A
加热器 heat	N/A

产品安装参考 produt fixing reference

泵后安装 fixed ahead pump	N/A
泵前安装 fixed back pump	*
接口数量 tie-in number	N/A
接口A尺寸 tie-in A dimension	1-14UNS
接口B尺寸 tie-in B dimension	N/A
排水方式 drain method	手动

产品尺寸图 produt dimension

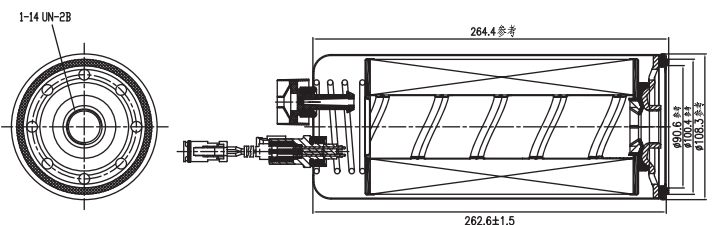

旋装式油水分离器 Spin-on F/W Filter



- 主机厂参考号 OEM NO.: 3355903
- 产品适用车型: 中卡、重卡、客车
Product application: middle duty, heavy duty, bus
- 欧二排放 Euro II

产品参数参考 product parameter reference

额定流量 flow rate (L/min)	5.67
原始阻力最大 original max resistance (kPa)	2
过滤等级 (微米) filter grading (micron)	25
旋装滤直径 filter diameter (mm)	Φ94.3
产品总高 product height (mm)	168.2

曲线图 Curve

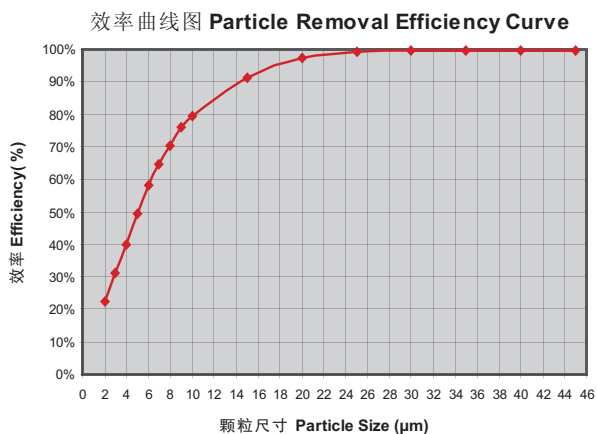

产品采购参考 purchase reference

SFG系列号 SFG serial No.	FS1242
旋装滤备件号 spin-on filter	FS1242-B-AM
旋装滤+透明杯+堵头 spin-on filter+transparent cup+plug	FS1242B-B-AM
旋装滤+透明杯+传感器 spin-on filter+transparent cup+sensor	FS1242BS-B-AM
旋装滤+透明杯+堵头+底座 spin-on filter+transparent cup+plug+head	N/A
旋装滤+透明杯+传感器+底座 spin-on filter+transparent cup+sensor+head	N/A

配件 accessories

旋装滤与透明杯之间的密封圈 gasket between spin-on filter & transparent cup	FS19770B-03
放水阀密封圈 drain valve gasket	FS19770B-01
传感器/堵头密封圈 sensor / plug gasket	F076-074
放水阀带密封圈总成 drain valve with gasket	FS19770B-018
螺纹堵头带密封圈总成 screw plug with gasket	F076-074 '+' F076-077
水位传感器密封圈总成备件号 water sensor with gasket No.	F076-073
底座备件号 head No.	N/A
透明杯备件号 transparent cup	F076-071
加热器 heat	N/A

产品安装参考 product fixing reference

泵后安装 fixed ahead pump	N/A
泵前安装 fixed back pump	*
接口数量 tie-in number	N/A
接口A尺寸 tie-in A dimension	1-14UNS
接口B尺寸 tie-in B dimension	N/A
排水方式 drain method	手动

产品尺寸图 product dimension

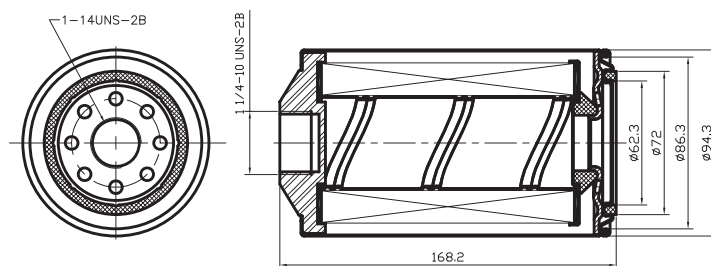

旋装式油水分离器

Spin-on F/W Filter



- 主机厂参考号 OEM NO.: N/A
- 产品适用车型: 中卡、重卡、客车
Product application: middle duty, heavy duty, bus
- 欧三排放 Euro III

产品参数参考 product parameter reference

额定流量 flow rate (L/min)	5.67
原始阻力最大 original max resistance (kPa)	5
过滤等级 (微米) filter grading (micron)	10
旋装滤直径 filter diameter (mm)	Φ95
产品总高 product height (mm)	249.1

曲线图 Curve

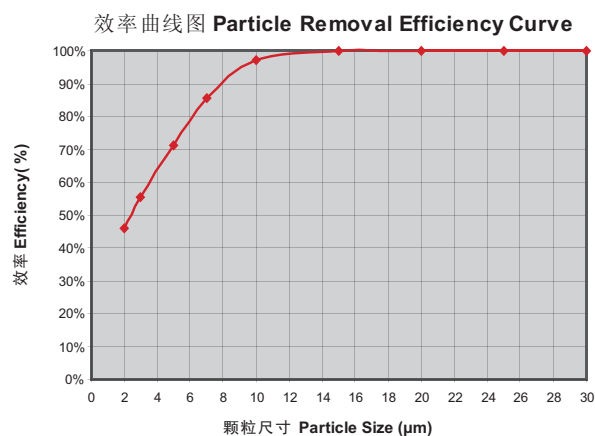

产品采购参考 purchase reference

SFG系列号 SFG serial No.	FS1000-001
旋装滤备件号 spin-on filter	N/A
旋装滤+透明杯+堵头 spin-on filter+transparent cup+plug	N/A
旋装滤+透明杯+传感器 spin-on filter+transparent cup+sensor	N/A
旋装滤+透明杯+堵头+底座 spin-on filter+transparent cup+plug+head	N/A
旋装滤+透明杯+传感器+底座 spin-on filter+transparent cup+sensor+head	N/A

配件 accessories

旋装滤与透明杯之间的密封圈 gasket between spin-on filter & transparent cup	N/A
放水阀密封圈 drain valve gasket	389202800-A
传感器/堵头密封圈 sensor / plug gasket	N/A
放水阀带密封圈总成 drain valve with gasket	F007-063-A + 388922400
螺纹堵头带密封圈总成 screw plug with gasket	N/A
水位传感器密封圈总成备件号 water sensor with gasket No.	N/A
底座备件号 head No.	N/A
透明杯备件号 transparent cup	N/A
加热器 heat	N/A

产品安装参考 product fixing reference

泵后安装 fixed ahead pump	N/A
泵前安装 fixed back pump	*
接口数量 tie-in number	N/A
接口A尺寸 tie-in A dimension	1-14UNS
接口B尺寸 tie-in B dimension	N/A
排水方式 drain method	手动

产品尺寸图 product dimension

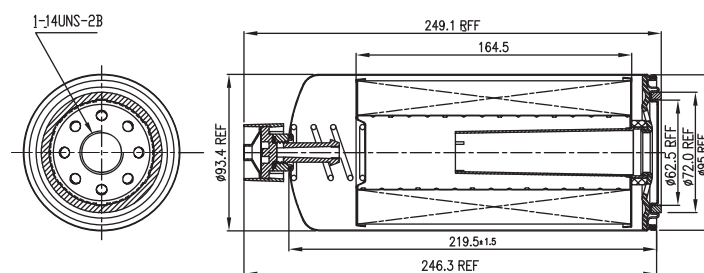

旋装式油水分离器 Spin-on F/W Filter



- 主机厂参考号 OEM NO.: 4070801
- 产品适用车型: 中卡、重卡、客车
Product application: middle duty, heavy duty, bus
- 欧三排放 Euro III

产品参数参考 product parameter reference

额定流量 flow rate (L/min)	5.67
原始阻力最大 original max resistance (kPa)	5
过滤等级 (微米) filter grading (micron)	10
旋装滤直径 filter diameter (mm)	Φ 94.3
产品总高 product height (mm)	249.2

曲线图 Curve

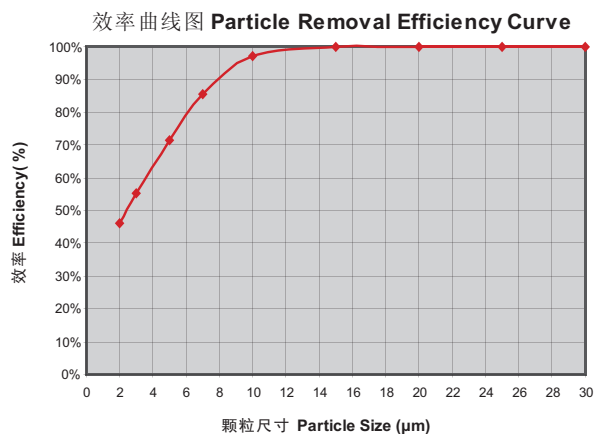

产品采购参考 purchase reference

SFG系列号 SFG serial No.	FS1003
旋装滤备件号 spin-on filter	N/A
旋装滤+透明杯+堵头 spin-on filter+transparent cup+plug	N/A
旋装滤+透明杯+传感器 spin-on filter+transparent cup+sensor	N/A
旋装滤+透明杯+堵头+底座 spin-on filter+transparent cup+plug+head	N/A
旋装滤+透明杯+传感器+底座 spin-on filter+transparent cup+sensor+head	N/A

配件 accessories

旋装滤与透明杯之间的密封圈 gasket between spin-on filter & transparent cup	N/A
放水阀密封圈 drain valve gasket	389202800-A
传感器/堵头密封圈 sensor / plug gasket	FS1003-074
放水阀带密封圈总成 drain valve with gasket	F007-063-A + 388922400
螺纹堵头带密封圈总成 screw plug with gasket	N/A
水位传感器密封圈总成备件号 water sensor with gasket No.	N/A
底座备件号 head No.	N/A
透明杯备件号 transparent cup	N/A
加热器 heat	N/A

产品安装参考 product fixing reference

泵后安装 fixed ahead pump	N/A
泵前安装 fixed back pump	*
接口数量 tie-in number	N/A
接口A尺寸 tie-in A dimension	1-14UNS
接口B尺寸 tie-in B dimension	N/A
排水方式 drain method	手动

产品尺寸图 product dimension

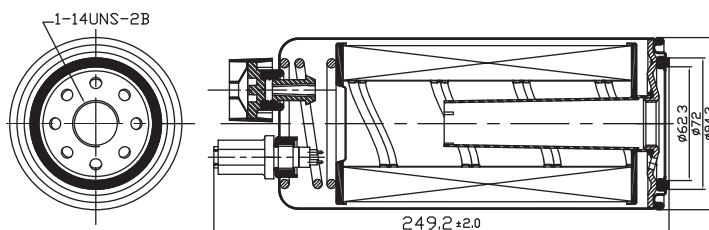

旋装式油水分离器

Spin-on F/W Filter



- 主机厂参考号 OEM NO.: 3315843
- 产品适用车型: 中卡、重卡、客车
Product application: middle duty, heavy duty, bus
- 欧二排放 Euro II

产品参数参考 product parameter reference

额定流量 flow rate (L/min)	5.67
原始阻力最大 original max resistance (kPa)	2
过滤等级 (微米) filter grading (micron)	25
旋装滤直径 filter diameter (mm)	Φ94
产品总高 product height (mm)	201

曲线图 Curve

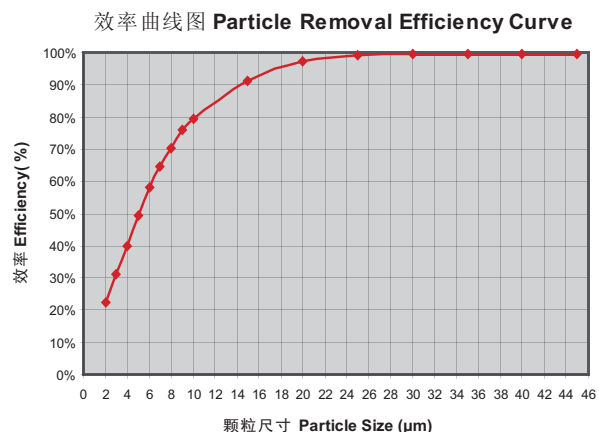

产品采购参考 purchase reference

SFG系列号 SFG serial No.	FS1212
旋装滤备件号 spin-on filter	N/A
旋装滤+透明杯+堵头 spin-on filter+transparent cup+plug	N/A
旋装滤+透明杯+传感器 spin-on filter+transparent cup+sensor	N/A
旋装滤+透明杯+堵头+底座 spin-on filter+transparent cup+plug+head	N/A
旋装滤+透明杯+传感器+底座 spin-on filter+transparent cup+sensor+head	N/A

配件 accessories

旋装滤与透明杯之间的密封圈 gasket between spin-on filter & transparent cup	N/A
放水阀密封圈 drain valve gasket	389200800-A
传感器/堵头密封圈 sensor / plug gasket	N/A
放水阀带密封圈总成 drain valve with gasket	F007-063-A +388922400
螺纹堵头带密封圈总成 screw plug with gasket	N/A
水位传感器密封圈总成备件号 water sensor with gasket No.	N/A
底座备件号 head No.	N/A
透明杯备件号 transparent cup	N/A
加热器 heat	N/A

产品安装参考 product fixing reference

泵后安装 fixed ahead pump	N/A
泵前安装 fixed back pump	*
接口数量 tie-in number	N/A
接口A尺寸 tie-in A dimension	1-14UNS
接口B尺寸 tie-in B dimension	N/A
排水方式 drain method	手动

产品尺寸图 product dimension

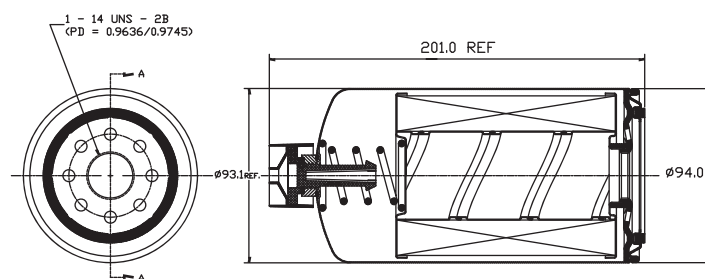

旋装式油水分离器 Spin-on F/W Filter



- 主机厂参考号 OEM NO.: 3843447
- 产品适用车型: 中卡、重卡、客车
Product application: middle duty, heavy duty, bus
- 欧二排放 Euro II

产品参数参考 product parameter reference

额定流量 flow rate (L/min)	5.67
原始阻力最大 original max resistance (kPa)	5
过滤等级 (微米) filter grading (micron)	25
旋装滤直径 filter diameter (mm)	Φ 94
产品总高 product height (mm)	163

曲线图 Curve

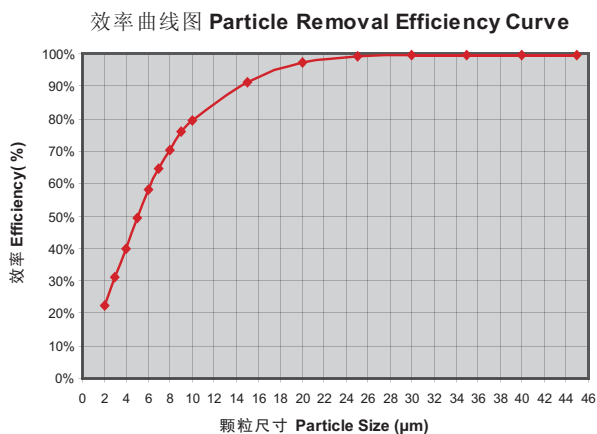

产品采购参考 purchase reference

SFG系列号 SFG serial No.	FS1282
旋装滤备件号 spin-on filter	N/A
旋装滤+透明杯+堵头 spin-on filter+transparent cup+plug	N/A
旋装滤+透明杯+传感器 spin-on filter+transparent cup+sensor	N/A
旋装滤+透明杯+堵头+底座 spin-on filter+transparent cup+plug+head	N/A
旋装滤+透明杯+传感器+底座 spin-on filter+transparent cup+sensor+head	N/A

配件 accessories

旋装滤与透明杯之间的密封圈 gasket between spin-on filter & transparent cup	N/A
放水阀密封圈 drain valve gasket	389202800-A
传感器/堵头密封圈 sensor / plug gasket	N/A
放水阀带密封圈总成 drain valve with gasket	F007-063-A '+' 388922400
螺纹堵头带密封圈总成 screw plug with gasket	N/A
水位传感器密封圈总成备件号 water sensor with gasket No.	N/A
底座备件号 head No.	N/A
透明杯备件号 transparent cup	N/A
加热器 heat	N/A

产品安装参考 product fixing reference

泵后安装 fixed ahead pump	N/A
泵前安装 fixed back pump	*
接口数量 tie-in number	N/A
接口A尺寸 tie-in A dimension	1-14UNS
接口B尺寸 tie-in B dimension	N/A
排水方式 drain method	手动

产品尺寸图 product dimension

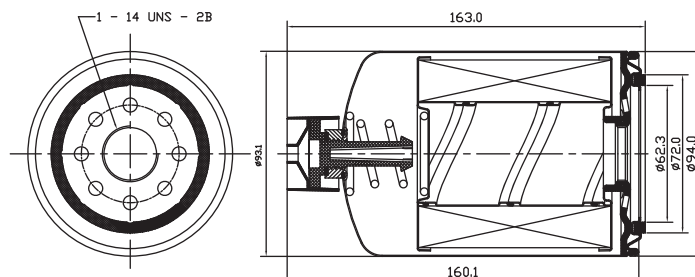

旋装式油水分离器

Spin-on F/W Filter



- 主机厂参考号 OEM NO.: 3930942
- 产品适用车型: 中卡、重卡、客车
Product application: middle duty, heavy duty, bus
- 欧二排放 Euro II

产品参数参考 product parameter reference

额定流量 flow rate (L/min)	5.67
原始阻力最大 original max resistance (kPa)	5
过滤等级 (微米) filter grading (micron)	25
旋装滤直径 filter diameter (mm)	Φ93.8
产品总高 product height (mm)	163

曲线图 Curve

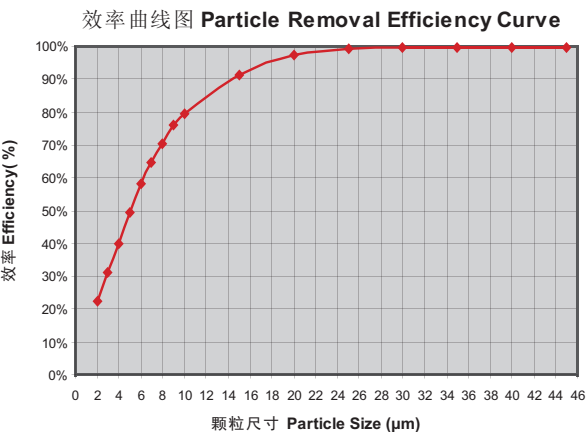

产品采购参考 purchase reference

SFG系列号 SFG serial No.	FS1280
旋装滤备件号 spin-on filter	N/A
旋装滤+透明杯+堵头 spin-on filter+transparent cup+plug	N/A
旋装滤+透明杯+传感器 spin-on filter+transparent cup+sensor	N/A
旋装滤+透明杯+堵头+底座 spin-on filter+transparent cup+plug+head	N/A
旋装滤+透明杯+传感器+底座 spin-on filter+transparent cup+sensor+head	N/A

配件 accessories

旋装滤与透明杯之间的密封圈 gasket between spin-on filter & transparent cup	N/A
放水阀密封圈 drain valve gasket	389202800-A
传感器/堵头密封圈 sensor / plug gasket	N/A
放水阀带密封圈总成 drain valve with gasket	F007-A063-A '+' 388922400
螺纹堵头带密封圈总成 screw plug with gasket	N/A
水位传感器密封圈总成备件号 water sensor with gasket No.	N/A
底座备件号 head No.	N/A
透明杯备件号 transparent cup	N/A
加热器 heat	N/A

产品安装参考 product fixing reference

泵后安装 fixed ahead pump	*
泵前安装 fixed back pump	N/A
接口数量 tie-in number	N/A
接口A尺寸 tie-in A dimension	13/16-18UNS
接口B尺寸 tie-in B dimension	N/A
排水方式 drain method	手动

产品尺寸图 product dimension

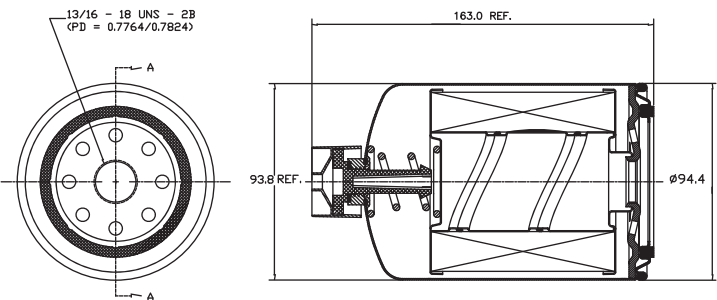

旋装式油水分离器
 Spin-on F/W Filter



- 主机厂参考号 OEM NO.: N/A
- 产品适用车型: 中卡、重卡、客车
Product application: middle duty, heavy duty, bus
- 欧三排放 Euro III

产品参数参考 product parameter reference	
额定流量 flow rate (L/min)	2
原始阻力最大 original max resistance (kPa)	5
过滤等级 (微米) filter grading (micron)	5
旋装滤直径 filter diameter (mm)	Φ 94
产品总高 product height (mm)	168.2

曲线图 Curve

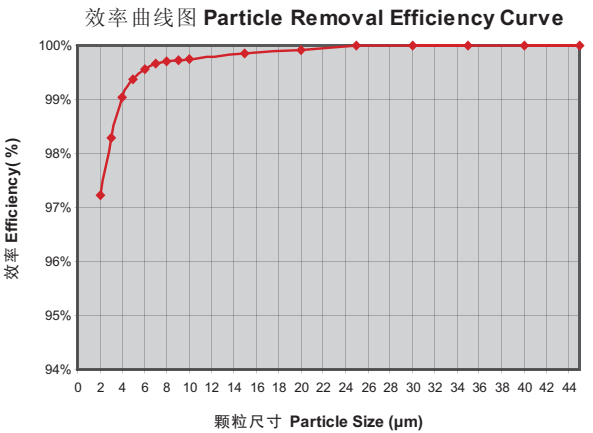

产品采购参考 purchase reference

SFG系列号 SFG serial No.	FS19817
旋装滤备件号 spin-on filter	N/A
旋装滤+透明杯+堵头 spin-on filter+transparent cup+plug	N/A
旋装滤+透明杯+传感器 spin-on filter+transparent cup+sensor	N/A
旋装滤+透明杯+堵头+底座 spin-on filter+transparent cup+plug+head	N/A
旋装滤+透明杯+传感器+底座 spin-on filter+transparent cup+sensor+head	N/A

配件 accessories

旋装滤与透明杯之间的密封圈 gasket between spin-on filter & transparent cup	N/A
放水阀密封圈 drain valve gasket	FS197700B-01
传感器/堵头密封圈 sensor / plug gasket	N/A
放水阀带密封圈总成 drain valve with gasket	FS197700B-018
螺纹堵头带密封圈总成 screw plug with gasket	N/A
水位传感器密封圈总成备件号 water sensor with gasket No.	FS19770B-024
底座备件号 head No.	N/A
透明杯备件号 transparent cup	394640400
加热器 heat	N/A

产品安装参考 produt fixing reference

泵后安装 fixed ahead pump	*
泵前安装 fixed back pump	N/A
接口数量 tie-in number	N/A
接口A尺寸 tie-in A dimension	1-14UNS-2B
接口B尺寸 tie-in B dimension	N/A
排水方式 drain method	手动

产品尺寸图 produt dimension

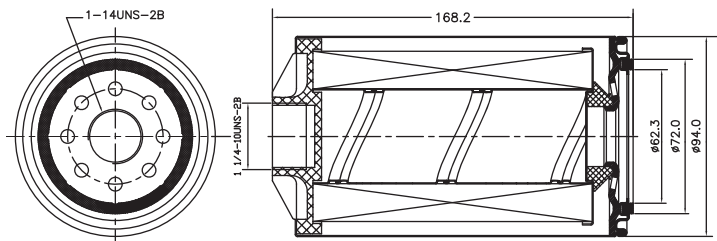

旋装式油水分离器

Spin-on F/W Filter



- 主机厂参考号 OEM NO.: N/A
- 产品适用车型: 轻卡、中卡、客车
Product application: light duty, middle duty, bus
- 欧三排放 Euro III

产品参数参考 product parameter reference

额定流量 flow rate (L/min)	2
原始阻力最大 original max resistance (kPa)	5
过滤等级 (微米) filter grading (micron)	10
旋装滤直径 filter diameter (mm)	Φ 94
产品总高 product height (mm)	168.2

曲线图 Curve

效率曲线图 Particle Removal Efficiency Curve

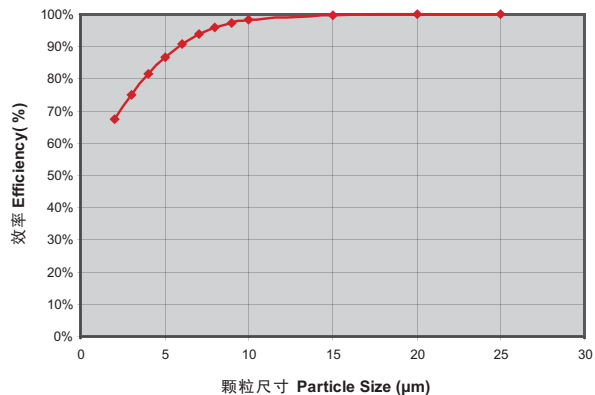

产品采购参考 purchase reference

SFG系列号 SFG serial No.	FS19822
旋装滤备件号 spin-on filter	FS19822-B-AM
旋装滤+透明杯+堵头 spin-on filter+transparent cup+plug	FS19822B-B-AM
旋装滤+透明杯+传感器 spin-on filter+transparent cup+sensor	FS19822BS-B-AM
旋装滤+透明杯+堵头+底座 spin-on filter+transparent cup+plug+head	N/A
旋装滤+透明杯+传感器+底座 spin-on filter+transparent cup+sensor+head	N/A

配件 accessories

旋装滤与透明杯之间的密封圈 gasket between spin-on filter & transparent cup	FS19770B-03
放水阀密封圈 drain valve gasket	FS19770B-01
传感器/堵头密封圈 sensor / plug gasket	FS19770B-02/F076-074
放水阀带密封圈总成 drain valve with gasket	FS197700B-018
螺纹堵头带密封圈总成 screw plug with gasket	F076-074 '+' F076-077
水位传感器密封圈总成备件号 water sensor with gasket No.	F076-073
底座备件号 head No.	N/A
透明杯备件号 transparent cup	F076-071
加热器 heat	N/A

产品安装参考 product fixing reference

泵后安装 fixed ahead pump	N/A
泵前安装 fixed back pump	*
接口数量 tie-in number	N/A
接口A尺寸 tie-in A dimension	1-14UNS
接口B尺寸 tie-in B dimension	N/A
排水方式 drain method	手动

产品尺寸图 product dimension

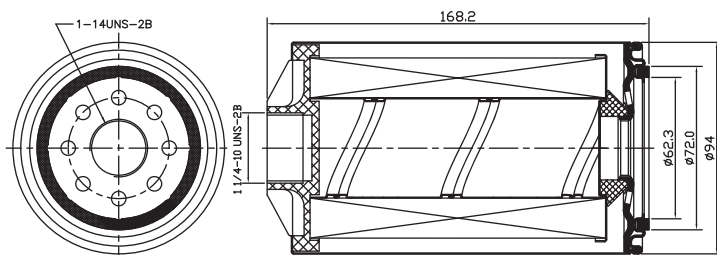

旋装式油水分离器 Spin-on F/W Filter



- 主机厂参考号 OEM NO.: N/A
- 产品适用车型: 轻卡、中卡、客车
Product application: light duty, middle duty, bus
- 欧二排放 Euro II

产品参数参考 product parameter reference

额定流量 flow rate (L/min)	2
原始阻力最大 original max resistance (kPa)	10
过滤等级 (微米) filter grading (micron)	25
旋装滤直径 filter diameter (mm)	Φ 111
产品总高 product height (mm)	187

曲线图 Curve

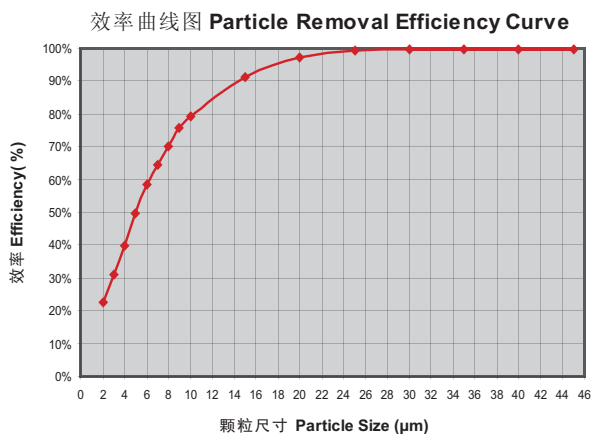

产品采购参考 purchase reference

SFG系列号 SFG serial No.	FS19686
旋装滤备件号 spin-on filter	N/A
旋装滤+透明杯+堵头 spin-on filter+transparent cup+plug	N/A
旋装滤+透明杯+传感器 spin-on filter+transparent cup+sensor	N/A
旋装滤+透明杯+堵头+底座 spin-on filter+transparent cup+plug+head	N/A
旋装滤+透明杯+传感器+底座 spin-on filter+transparent cup+sensor+head	N/A

配件 accessories

旋装滤与透明杯之间的密封圈 gasket between spin-on filter & transparent cup	N/A
放水阀密封圈 drain valve gasket	389202800-A
传感器/堵头密封圈 sensor / plug gasket	N/A
放水阀带密封圈总成 drain valve with gasket	F007-063-A '+' 388922400
螺纹堵头带密封圈总成 screw plug with gasket	N/A
水位传感器密封圈总成备件号 water sensor with gasket No.	N/A
底座备件号 head No.	N/A
透明杯备件号 transparent cup	N/A
加热器 heat	N/A

产品安装参考 product fixing reference

泵后安装 fixed ahead pump	N/A
泵前安装 fixed back pump	*
接口数量 tie-in number	N/A
接口A尺寸 tie-in A dimension	1-14UNS
接口B尺寸 tie-in B dimension	N/A
排水方式 drain method	手动

产品尺寸图 product dimension

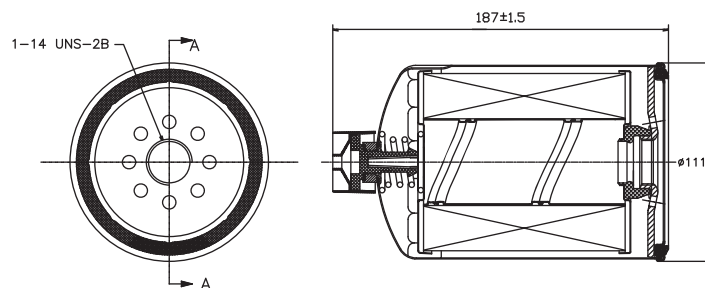

旋装式油水分离器
 Spin-on F/W Filter



- 主机厂参考号 OEM NO.: N/A
- 产品适用车型: 中卡、重卡、客车
Product application: middle duty, heavy duty, bus
- 欧三排放 Euro III

产品参数参考 product parameter reference	
额定流量 flow rate (L/min)	2
原始阻力最大 original max resistance (kPa)	5
过滤等级 (微米) filter grading (micron)	10
旋装滤直径 filter diameter (mm)	Φ 95
产品总高 product height (mm)	168.2

曲线图 Curve

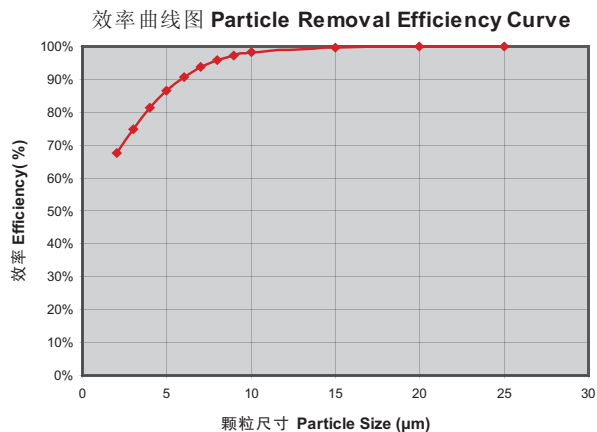

产品采购参考 purchase reference

SFG系列号 SFG serial No.	FS19770
旋装滤备件号 spin-on filter	N/A
旋装滤+透明杯+堵头 spin-on filter+transparent cup+plug	N/A
旋装滤+透明杯+传感器 spin-on filter+transparent cup+sensor	N/A
旋装滤+透明杯+堵头+底座 spin-on filter+transparent cup+plug+head	N/A
旋装滤+透明杯+传感器+底座 spin-on filter+transparent cup+sensor+head	N/A

配件 accessories

旋装滤与透明杯之间的密封圈 gasket between spin-on filter & transparent cup	FS19770B-03
放水阀密封圈 drain valve gasket	FS19770B-01
传感器/堵头密封圈 sensor / plug gasket	N/A
放水阀带密封圈总成 drain valve with gasket	396283300
螺纹堵头带密封圈总成 screw plug with gasket	N/A
水位传感器密封圈总成备件号 water sensor with gasket No.	396206000
底座备件号 head No.	N/A
透明杯备件号 transparent cup	394640400
加热器 heat	N/A

产品安装参考 produt fixing reference

泵后安装 fixed ahead pump	N/A
泵前安装 fixed back pump	*
接口数量 tie-in number	N/A
接口A尺寸 tie-in A dimension	1-14UNS
接口B尺寸 tie-in B dimension	N/A
排水方式 drain method	手动

产品尺寸图 produt dimension

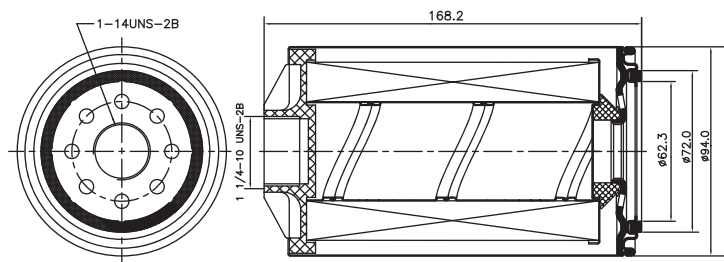

旋装式油水分离器 Spin-on F/W Filter



- 主机厂参考号 OEM NO.: N/A
- 产品适用车型: 轻卡、客车
Product application: light duty, bus
- 欧二排放 Euro II

产品参数参考 product parameter reference

额定流量 flow rate (L/min)	1.9
原始阻力最大 original max resistance (kPa)	2
过滤等级 (微米) filter grading (micron)	25
旋装滤直径 filter diameter (mm)	Φ 94
产品总高 product height (mm)	91.3

曲线图 Curve

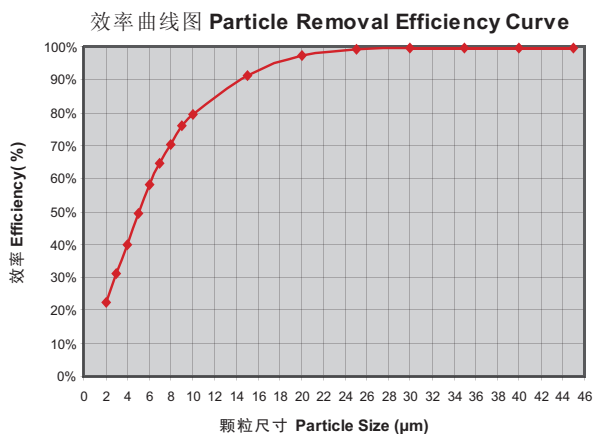

产品采购参考 purchase reference

SFG系列号 SFG serial No.	FS1240
旋装滤备件号 spin-on filter	FS1240-B-AM
旋装滤+透明杯+堵头 spin-on filter+transparent cup+plug	FS1240B-B-AM
旋装滤+透明杯+传感器 spin-on filter+transparent cup+sensor	FS1240BS-B-AM
旋装滤+透明杯+堵头+底座 spin-on filter+transparent cup+plug+head	N/A
旋装滤+透明杯+传感器+底座 spin-on filter+transparent cup+sensor+head	N/A

配件 accessories

旋装滤与透明杯之间的密封圈 gasket between spin-on filter & transparent cup	FS19770B-03
放水阀密封圈 drain valve gasket	FS19770B-01
传感器/堵头密封圈 sensor / plug gasket	FS19770B-02/F076-074
放水阀带密封圈总成 drain valve with gasket	FS19770B-018
螺纹堵头带密封圈总成 screw plug with gasket	F076-074 '+' F076-077
水位传感器密封圈总成备件号 water sensor with gasket No.	F076-073
底座备件号 head No.	N/A
透明杯备件号 transparent cup	F076-071
加热器 heat	N/A

产品安装参考 product fixing reference

泵后安装 fixed ahead pump	N/A
泵前安装 fixed back pump	*
接口数量 tie-in number	N/A
接口A尺寸 tie-in A dimension	1-14UNS
接口B尺寸 tie-in B dimension	N/A
排水方式 drain method	手动

产品尺寸图 product dimension

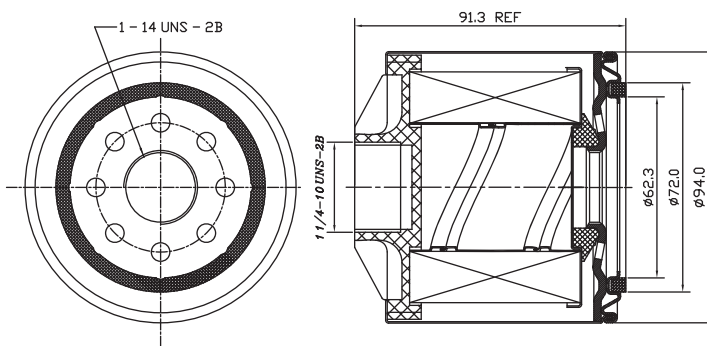

旋装式油水分离器 Spin-on F/W Filter



- 主机厂参考号 OEM NO.: 3286503
- 产品适用车型: 中卡、重卡、客车
- Product application: middle duty, heavy duty, bus
- 欧二排放 Euro II

产品参数参考 product parameter reference

额定流量 flow rate (L/min)	1.25
原始阻力最大 original max resistance (kPa)	5
过滤等级(微米) filter grading (micron)	25
旋装滤直径 filter diameter (mm)	Φ 77.8
产品总高 product height (mm)	140.5

曲线图 Curve

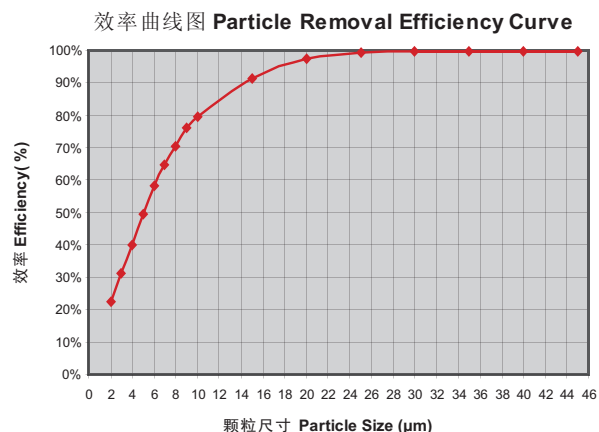

产品采购参考 purchase reference

SFG系列号 SFG serial No.	FS1251
旋装滤备件号 spin-on filter	N/A
旋装滤+透明杯+堵头 spin-on filter+transparent cup+plug	N/A
旋装滤+透明杯+传感器 spin-on filter+transparent cup+sensor	N/A
旋装滤+透明杯+堵头+底座 spin-on filter+transparent cup+plug+head	N/A
旋装滤+透明杯+传感器+底座 spin-on filter+transparent cup+sensor+head	N/A

配件 accessories

旋装滤与透明杯之间的密封圈 gasket between spin-on filter & transparent cup	389202800-A
放水阀密封圈 drain valve gasket	N/A
传感器/堵头密封圈 sensor / plug gasket	N/A
放水阀带密封圈总成 drain valve with gasket	F007-063-A + 388922400
螺纹堵头带密封圈总成 screw plug with gasket	N/A
水位传感器密封圈总成备件号 water sensor with gasket No.	N/A
底座备件号 head No.	N/A
透明杯备件号 transparent cup	N/A
加热器 heat	N/A

产品安装参考 product fixing reference

泵后安装	fixed ahead pump	N/A
泵前安装	fixed back pump	*
接口数量	tie-in number	N/A
接口A尺寸	tie-in A dimension	M16X1.5
接口B尺寸	tie-in B dimension	N/A
排水方式	drain method	手动

产品尺寸图 produt dimension

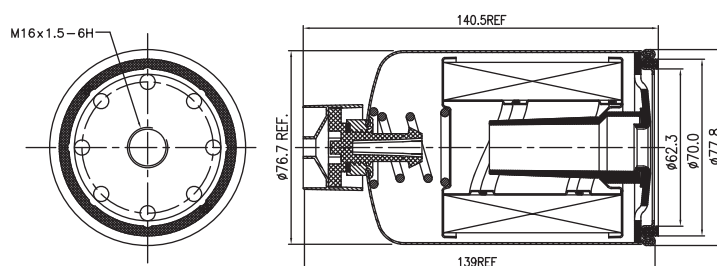

旋装式油水分离器 Spin-on F/W Filter



- 主机厂参考号 OEM NO.: 1117040-D6
- 产品适用车型: 轻卡、客车
Product application: light duty, bus
- 欧二排放 Euro II

产品参数参考 product parameter reference

额定流量 flow rate (L/min)	1.2
原始阻力最大 original max resistance (kPa)	5
过滤等级 (微米) filter grading (micron)	25
旋装滤直径 filter diameter (mm)	Φ82
产品总高 product height (mm)	183.5

曲线图 Curve

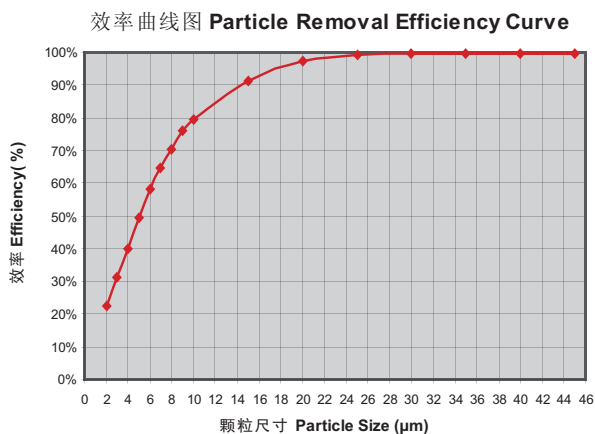

产品采购参考 purchase reference

SFG系列号 SFG serial No.	FS19607
旋装滤备件号 spin-on filter	N/A
旋装滤+透明杯+堵头 spin-on filter+transparent cup+plug	N/A
旋装滤+透明杯+传感器 spin-on filter+transparent cup+sensor	N/A
旋装滤+透明杯+堵头+底座 spin-on filter+transparent cup+plug+head	N/A
旋装滤+透明杯+传感器+底座 spin-on filter+transparent cup+sensor+head	N/A

配件 accessories

旋装滤与透明杯之间的密封圈 gasket between spin-on filter & transparent cup	N/A
放水阀密封圈 drain valve gasket	389202800-A
传感器/堵头密封圈 sensor / plug gasket	N/A
放水阀带密封圈总成 drain valve with gasket	F007-063-A '+' 388922400
螺纹堵头带密封圈总成 screw plug with gasket	N/A
水位传感器密封圈总成备件号 water sensor with gasket No.	N/A
底座备件号 head No.	N/A
透明杯备件号 transparent cup	N/A
加热器 heat	N/A

产品安装参考 product fixing reference

泵后安装 fixed ahead pump	N/A
泵前安装 fixed back pump	*
接口数量 tie-in number	N/A
接口A尺寸 tie-in A dimension	M16x1.5
接口B尺寸 tie-in B dimension	N/A
排水方式 drain method	手动

产品尺寸图 product dimension

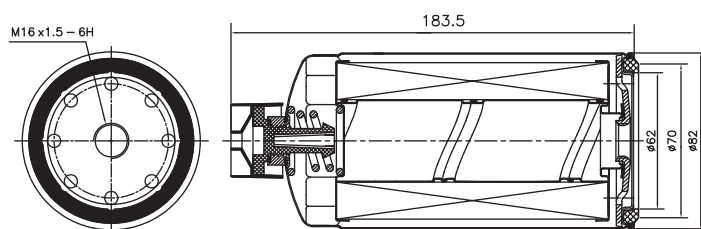

旋装式油水分离器 Spin-on F/W Filter



- 主机厂参考号 OEM NO.: 4102.15.00A
- 产品适用车型: 轻卡、客车
Product application: light duty, bus
- 欧二排放 Euro II

产品参数参考 product parameter reference

额定流量 flow rate (L/min)	0.8
原始阻力最大 original max resistance (kPa)	5
过滤等级 (微米) filter grading (micron)	25
旋装滤直径 filter diameter (mm)	Φ 77.6
产品总高 product height (mm)	149

曲线图 Curve

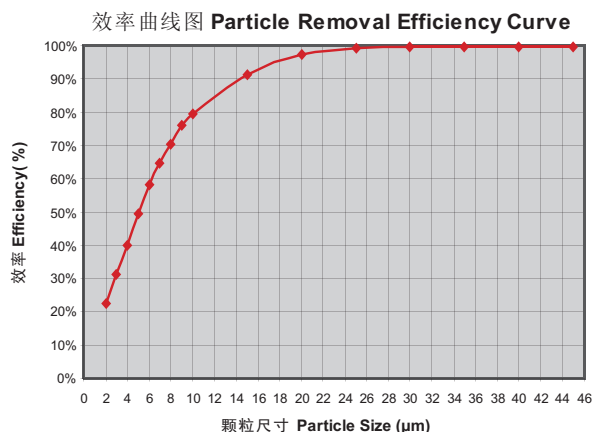

产品采购参考 purchase reference

SFG系列号 SFG serial No.	FS19587
旋装滤备件号 spin-on filter	N/A
旋装滤+透明杯+堵头 spin-on filter+transparent cup+plug	N/A
旋装滤+透明杯+传感器 spin-on filter+transparent cup+sensor	N/A
旋装滤+透明杯+堵头+底座 spin-on filter+transparent cup+plug+head	N/A
旋装滤+透明杯+传感器+底座 spin-on filter+transparent cup+sensor+head	N/A

配件 accessories

旋装滤与透明杯之间的密封圈 gasket between spin-on filter & transparent cup	N/A
放水阀密封圈 drain valve gasket	389202800-A
传感器/堵头密封圈 sensor / plug gasket	N/A
放水阀带密封圈总成 drain valve with gasket	F007-063-A '+' 388922400
螺纹堵头带密封圈总成 screw plug with gasket	N/A
水位传感器密封圈总成备件号 water sensor with gasket No.	N/A
底座备件号 head No.	N/A
透明杯备件号 transparent cup	N/A
加热器 heat	N/A

产品安装参考 product fixing reference

泵后安装 fixed ahead pump	N/A
泵前安装 fixed back pump	*
接口数量 tie-in number	N/A
接口A尺寸 tie-in A dimension	M20x1.5
接口B尺寸 tie-in B dimension	N/A
排水方式 drain method	手动

产品尺寸图 product dimension

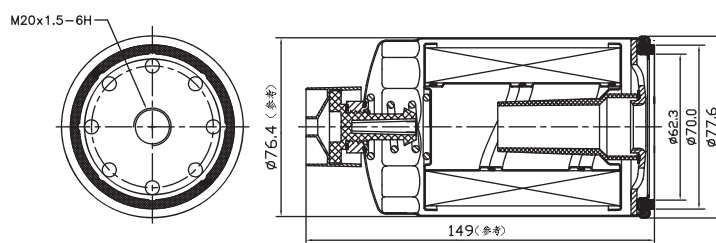

请到上海弗列加指定授权的经销商处购买

Please purchase our products in the
Shanghai Fleetguard authorized franchised



www.shanghaifleetguard.com

上海弗列加滤清器有限公司

SHANGHAI FLEETGUARD FILTER CO.,LTD.

地址: 上海浦东杨高北路3595号 邮编(ZIP): 201208

Add: 3595# North Yang Gao Road. Pudong, Shanghai

电话(Tel) / 传真(Fax): 021-58657950 / 58658066